



INSTITUTO TECNOLÓGICO SUPERIOR DE SAN ANDRÉS TUXTLA



Docente

Ana del Carmen Torres Virgen

Equipo

Jorge Luis Ixtepan Bustamante

Karla Marian Martínez Ascaño

Janitzi Jannet Olin Pérez

Majo Arres Hernández

Frida Monserrat Ortiz cruz

José Guillermo Pretelin Fonseca

Nubia del Carmen Rosario Artigas

José Alejandro Huamantla Mauricio

Materia

Fundamentos de gestión empresarial

Tema

Mapa mental (elementos de la dirección)

Carrera

ING. Gestión Empresarial

107 C

La **Dirección** es una fase clave dentro del proceso administrativo. Consiste en ejecutar todas aquellas actividades que fueron planeadas en un inicio para alcanzar los objetivos de una organización.



Liderazgo: implica motivar y ayudar a los integrantes de la organización a trabajar con entusiasmo para alcanzar el éxito.

TOMA DE DECISIONES



ELEMENTOS DE LA DIRECCIÓN

Toma de decisiones: consiste elegir el mejor curso de acción de entre varias alternativas con la finalidad de lograr los objetivos.

Motivación: consiste en estimular positivamente a los empleados para que realicen su trabajo con entusiasmo y buena actitud.

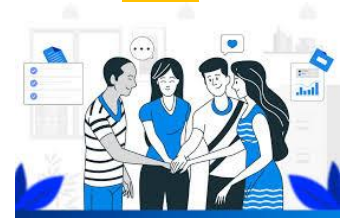

Ejecución y supervisión de resultados: mediante ella se orienta la acción de los colaboradores para que realicen sus actividades de manera efectiva y puedan alcanzar los objetivos.



Comunicación: importante que exista una comunicación efectiva que permita a los trabajadores contribuir al cumplimiento de los objetivos.