

ITSSAT

LISTA DE COTEJO PARA INVESTIGACIÓN

INTITUTO TECNOLÓGICO SUPERIOR DE SAN ANDRÉS TUXTLA		
CARRERA: INGENIERIA EN GESTIÓN EMPRESARIAL		
DATOS GENERALES DEL PROCESO DE EVALUACIÓN		
Nombre(s) del alumno(s): COPETE CATEMAXCA MARÍA DE LAS NIEVES		Firma del alumno(s):
Producto: Investigación Unidad I	Nombre del Proyecto: Proceso de Instalación de Aspel COI	Fecha: 3 / Marzo /2023
Asignatura: TALLER DE FINANZAS Y GESTIÓN EMPRESARIAL	Grupo: 807 - B	Semestre: OCTAVO
Nombre del Docente: MTI Lorenzo de Jesús Organista Oliveros		Firma del Docente:

INSTRUCCIONES				
Revisar las actividades que se solicitan y marque en los apartados "SI" cuando la evidencia se cumple; en caso contrario marque "NO". En la columna OBSERVACIONES indicaciones que puedan ayudar al alumno a saber cuáles son las condiciones no cumplidas, si fuese necesario.				
Valor del reactivo	Características a cumplir (Reactivo)	CUMPLE		OBSERVACIONES
		SI	NO	
1%	Presentación. El trabajo cumple con los requisitos de : a. Buena presentación	X		
1%	b. No tiene faltas de ortografía	X		
1%	c. Mismo formato (letra arial 14, títulos con negritas)	X		
1%	d. Misma calidad de hoja e impresión	X		
1%	e. Maneja el lenguaje técnico apropiado	X		
2%	Introducción y Objetivo. La introducción y el objetivo dan una idea clara del contenido del trabajo, motivando al lector a continuar con su lectura y revisión.	X		
5%	Sustento Teórico. Presenta un panorama general del tema a desarrollar y lo sustenta con referencias bibliográficas y cita correctamente a los autores.	X		
2%	Desarrollo. Sigue una metodología y sustenta todos los pasos que se realizaron al aplicar los conocimientos obtenidos, es analítico y bien ordenado.	X		
2%	Resultados. Cumplió totalmente con el objetivo esperado, tiene aplicaciones concretas.	X		
2%	Conclusiones. Las conclusiones son claras y acordes con el objetivo esperado.	X		
2%	Responsabilidad. Entregó el reporte en la fecha y hora señalada.	X		
20%	CALIFICACIÓN:			20%

INSTITUTO TECNOLÓGICO SUPERIOR DE
SAN ANDRÉS TUXTLA

INSTITUTO TECNOLÓGICO SUPERIOR DE SAN ANDRÉS TUXTLA

INGENIERÍA EN GESTIÓN EMPRESARIAL

COPETE CATEMAXCA MARÍA DE LAS NIEVES

MTI. ORGANISTA OLIVEROS LORENZO DE JESUS

TALLER DE FINANZAS Y GESTIÓN EMPRESARIAL

INVESTIGACION:

REQUERIMIENTOS DE INSTALACIÓN DE ASPEL COI
PROCESO DE INSTALACIÓN DE ASPEL COI

807-B

FECHA: 03 /03/ 2023

SAN ANDRÉS TUXTLA, VER

ITSSAT

LISTA DE COTEJO PARA INVESTIGACION

INTITUTO TECNOLOGICO SUPERIOR DE SAN ANDRES TUXTLA		
CARRERA: INGENIERIA INFORMATICA		
DATOS GENERALES DEL PROCESO DE EVALUACION		
Nombre(s) del alumno(s): Copete Catemaxca María de las Nieves		Firma del alumno(s):
Producto: Unidad 1	Nombre del Proyecto: Investigación	Fecha:03-03-2023
Asignatura: Taller de Finanzas y Gestión Empresarial	Grupo: 807- B	Semestre: octavo
Nombre del Docente: MTI Lorenzo de Jesús Organista Oliveros		Firma del Docente:

INSTRUCCIONES				
Revisar las actividades que se solicitan y marque en los apartados "SI" cuando la evidencia se cumple; en caso contrario marque "NO". En la columna OBSERVACIONES indicaciones que puedan ayudar al alumno a saber cuáles son las condiciones no cumplidas, si fuese necesario.				
Valor del reactivo	Características a cumplir (Reactivo)	CUMPLE		OBSERVACIONES
		SI	NO	
1%	Presentación. El trabajo cumple con los requisitos de : a. Buena presentación			
1%	b. No tiene faltas de ortografía			
1%	c. Mismo formato (letra arial 14, títulos con negritas)			
1%	d. Misma calidad de hoja e impresión			
1%	e. Maneja el lenguaje técnico apropiado			
2%	Introducción y Objetivo. La introducción y el objetivo dan una idea clara del contenido del trabajo, motivando al lector a continuar con su lectura y revisión.			
5%	Sustento Teórico. Presenta un panorama general del tema a desarrollar y lo sustenta con referencias bibliográficas y cita correctamente a los autores.			
2%	Desarrollo. Sigue una metodología y sustenta todos los pasos que se realizaron al aplicar los conocimientos obtenidos, es analítico y bien ordenado.			
2%	Resultados. Cumplió totalmente con el objetivo esperado, tiene aplicaciones concretas.			
2%	Conclusiones. Las conclusiones son claras y acordes con el objetivo esperado.			
2%	Responsabilidad. Entregó el reporte en la fecha y hora señalada.			
20%	CALIFICACIÓN:			

INTRODUCCION

En la presenta investigación tendra como tema Aspel COI, será el primero de tres programas que conforman la suite de Aspel como lo son , SAE, NOI y COI este último es especialmente para contabilidad el cual se trabajara en el presente semestre, pero antes conoceremos que ASPEL-COI para Windows es un sistema diseñado para capturar, procesar y actualizar la información contable de la empresa de manera segura y confiable, además permite controlar los activos de la empresa a través del cálculo, control y pronóstico de depreciación, revalorización de activos y seguimiento de su depreciación. También obtiene informes y gráficos avanzados e interactúa con otros sistemas en la línea ASPEL para una gestión automatizada.

OBJETIVO

Sera proporcionar los conocimientos necesarios para manejar las herramientas principales de los sistemas integrales de ASPEL, que permitirán: instalar, configurar, manejar e imprimir reportes propios.

SUSTENTO TEÓRICO

Mantendrá la información contable actualizada y con tecnología de punta, ya que es el sistema líder en México, y además le brindará diversos elementos para facilitar el control, cálculo y seguimiento de las obligaciones relacionadas con flat tasa de impuesto empresarial (IETU), además, mediante la captura de registros contables, el sistema genera un registro que contiene información de una Declaración de Información de Operación (DIOT) de un tercero en preparación para la carga masiva requerida por el SAT.

ASPEL COI

Es el Sistema de Contabilidad Integral que procesa, integra y mantiene actualizada la información contable y fiscal de la empresa en forma segura y confiable. Con Aspel COI puedes procesar, integrar y mantener actualizada la información contable y fiscal de la empresa con seguridad y confiabilidad además de cumplir con diferentes especificaciones y funciones para el manejo de la contabilidad electrónica 1.3, gracias a las disposiciones fiscales vigentes por lo tanto proporciona diversos reportes, documentos y gráficas que permiten evaluar el estado financiero de las organizaciones.

BENEFICIOS

- Mantienes tu contabilidad actualizada gracias a la automatización con el registro contable.
- Conoce el estatus financiero por medio de los reportes que el sistema arroja automáticamente.
- Cumple con las disposiciones fiscales para el manejo de la contabilidad electrónica de forma más simple.
- Controla los gastos, ingresos y presupuestos de cada entidad, en diferentes monedas, permitiendo también un riguroso y eficaz control de los recursos.
- Identifica automáticamente los montos de los impuestos IVA e ISR (y sus retenciones) generando en cualquier momento:
 - La declaración Informativa de Operaciones con Terceros (DIOT) lista para la carga batch.
 - La manifestación mensual de IVA e ISR, entre otras.
 - La declaración anual de personas físicas y morales.
- Controlar y llevar un seguimiento del presupuesto asignado a cada cuenta o departamento.

REQUERIMIENTOS DE INSTALACIÓN DE ASPEL COI

Asegúrese de que su administrador de redes o asesor de cómputo lea este documento antes de solicitarnos el servicio de instalación.

Requerimientos Mínimos para instalaciones en RED

1. Software (sistema operativo)

Servidores:

- Windows 10 Professional o superior
- Windows 2016 Server con último Service Pack
- Configuración de Red con IP's internas FIJAS

Estaciones de trabajo:

- Windows 10 Professional o superior
- Configuración de Red con IP's internas FIJAS

2. Hardware (procesador, memoria, espacio en disco duro)

Servidores:

- 32 (x32) ó 64 (x64) bits Procesador con 2.8 Ghz o superior
- Memoria RAM 8 Gb o más
- 8 Gb disponibles en disco duro

Estaciones de trabajo:

- 32 (x32) ó 64 (x64) bits Procesador con 2.8 Ghz o superior
- Memoria RAM 6 Gb o más
- 6 Gb disponibles en disco duro

Requerimientos Mínimos para instalaciones en 1 solo equipo

1. Software (sistema operativo)

Equipo PC:

- Windows 10 Professional o superior

2. Hardware (procesador, memoria, espacio en disco duro)

Equipo PC:

- 32 (x32) ó 64 (x64) bits Procesador con 2.8 Ghz o superior
- Memoria RAM 6 Gb o más
- 6 Gb disponibles en disco duro

Compatibilidad:

- Los sistemas Aspel son compatibles con los sistemas operativos y con la suite de Microsoft Office de 32 bits y 64 bits, deben ser originales y estar activados.
- Para instalaciones en red a partir de 2 usuarios o más el servidor debe estar dedicado. Para 6 usuarios o más el sistema operativo del servidor debe ser Windows Server 2016 o superior.
- Los sistemas operativos deben ser versiones en ESPAÑOL o deben estar configurados con los parámetros regionales en ESPAÑOL.
- Las versiones Windows Starter o Home o N o Single Language o Server NT o Server 2003 o 2008 NO se recomiendan para instalaciones en RED. No ofrecemos garantía en ellos.
- Las REDES INALAMBRICAS no se recomiendan como plataforma de comunicación, a menos que la instalación garantice una señal continua (sin intermitencias). GelCo no ofrece garantía en instalaciones realizadas sobre redes inalámbricas

PROCESO DE INSTALACIÓN DE ASPEL COI

1. Se abre la aplicación para "instalar"

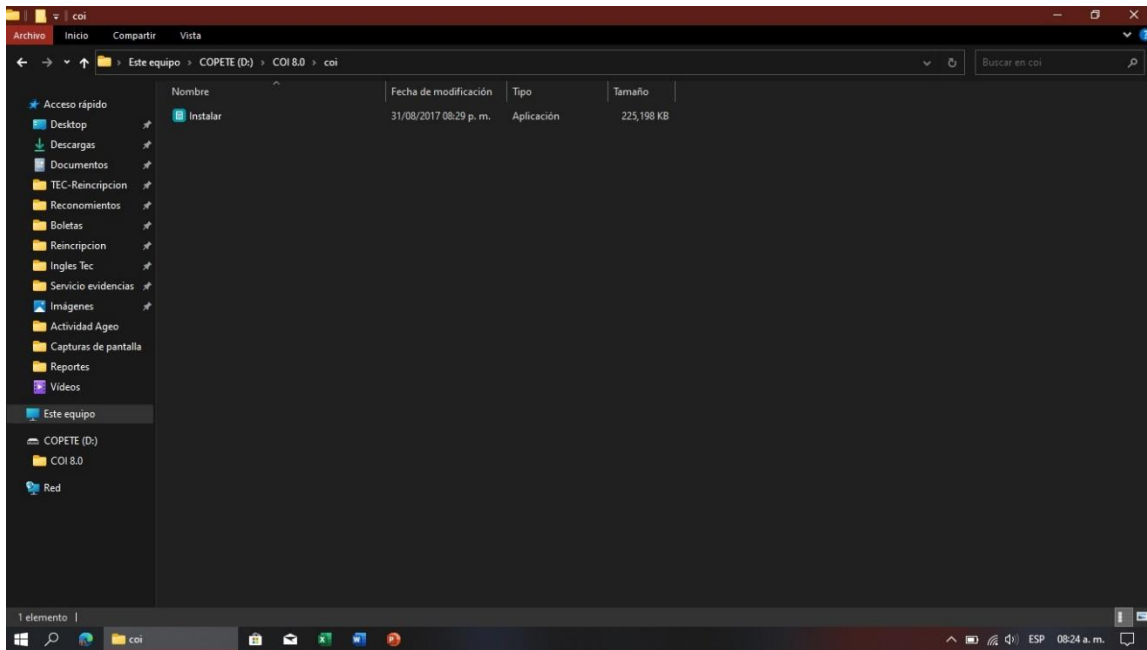

2. Aparece la pantalla de Bienvenidos se le da "siguiente"

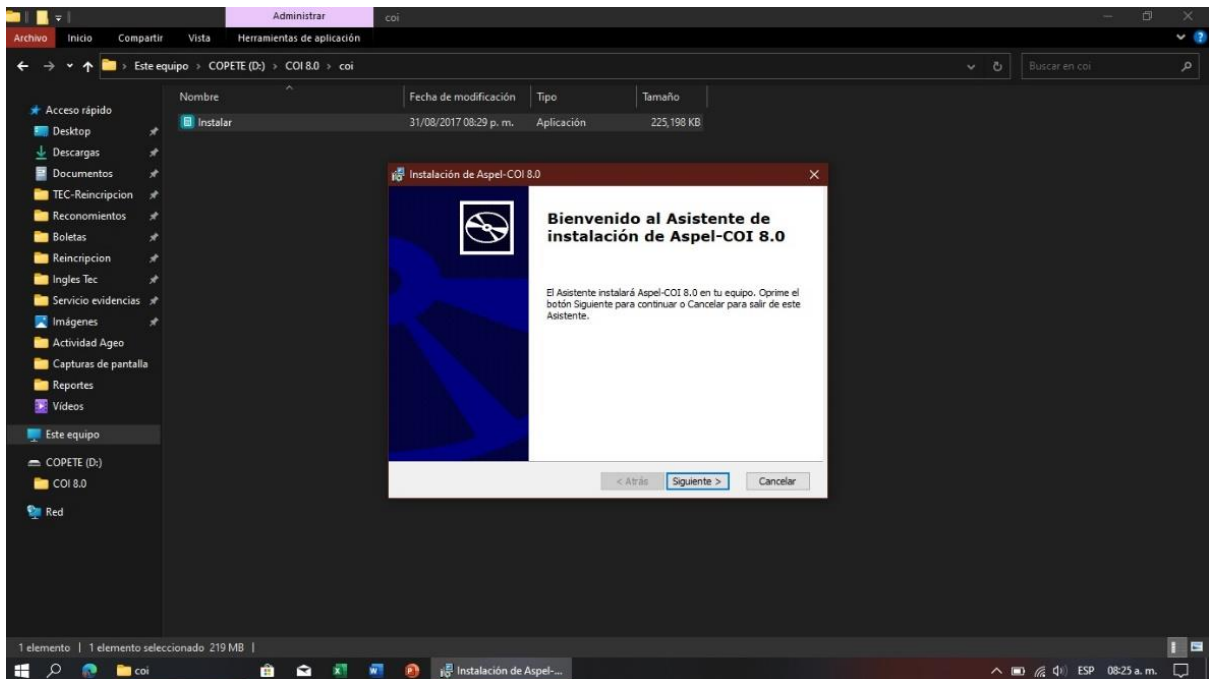

3. Se le da "aceptar" a los términos de licencia

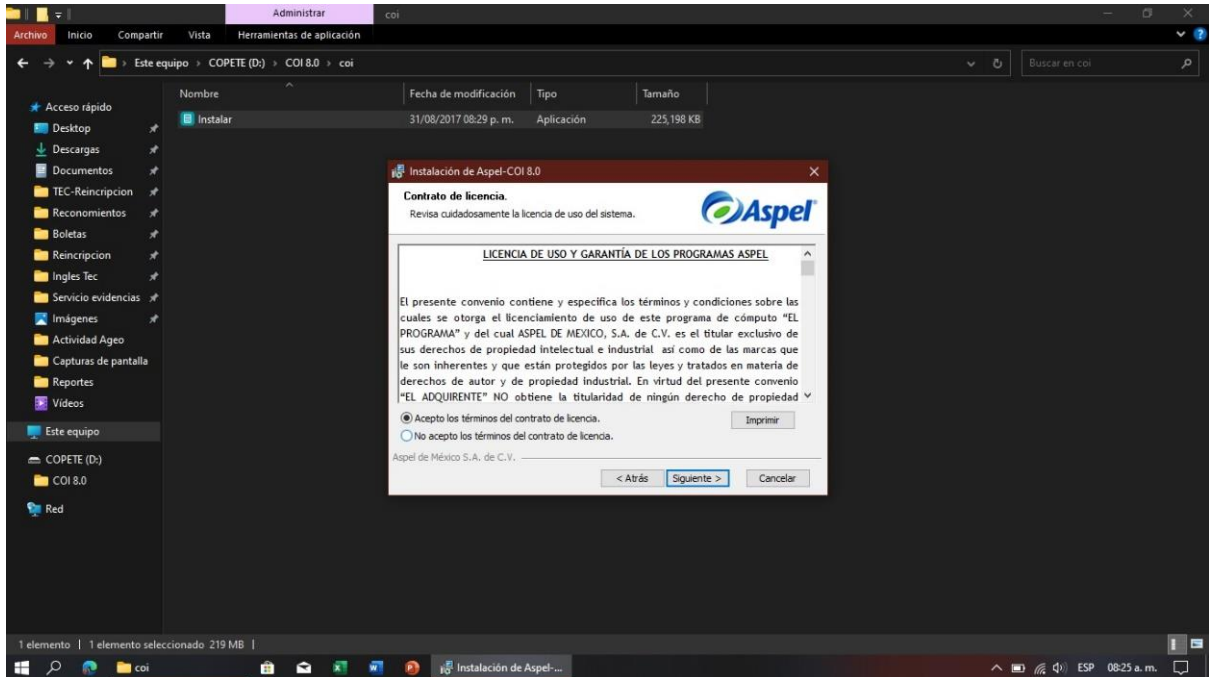

4. Le daremos click a "Local o servidor">>

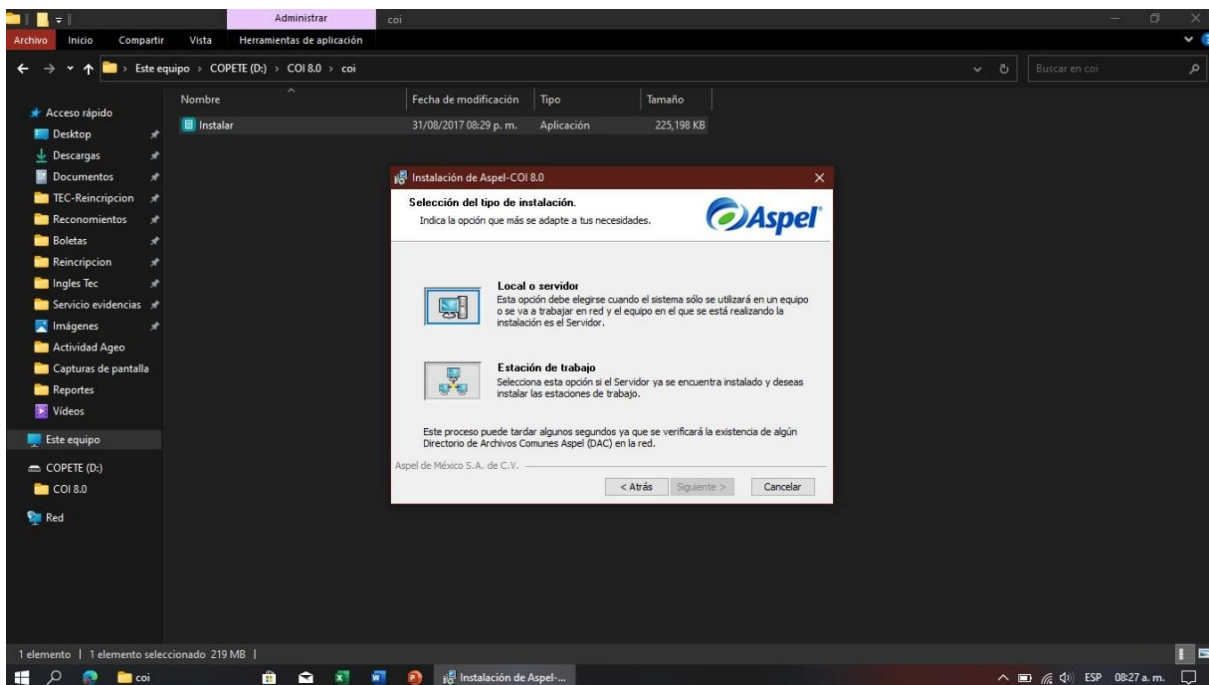

5. Forma de instalación; se le da click a la "Instalación típica (recomendada)"

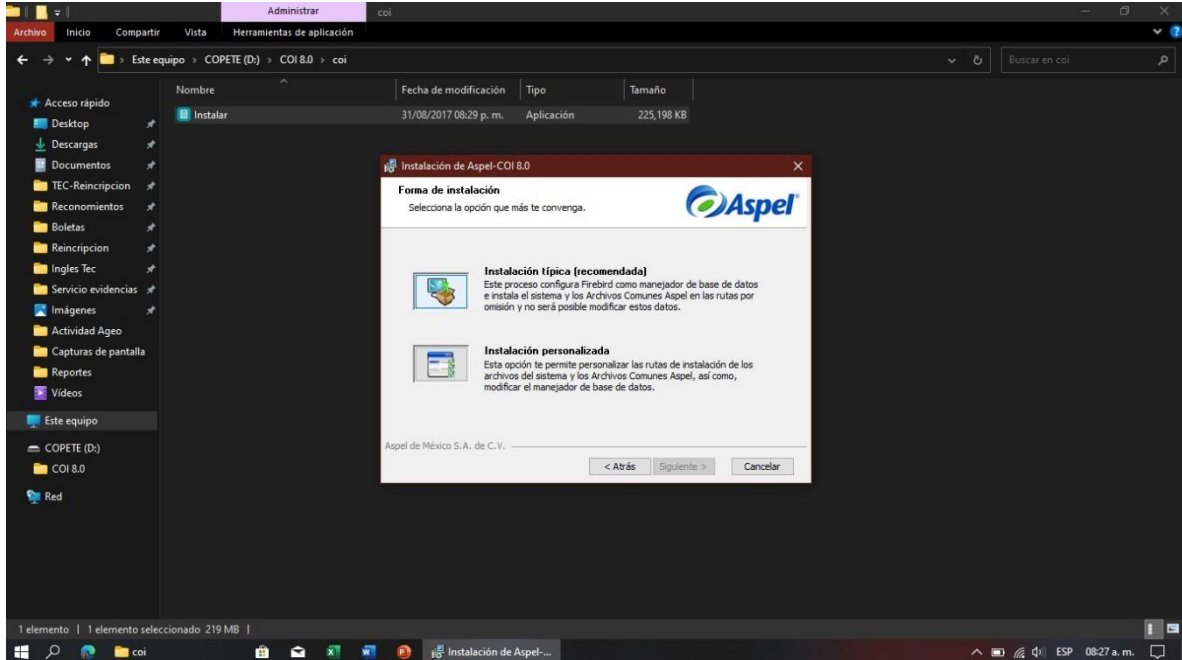

6. Una vez este instalado se le seleccionara el método a utilizar para Activia el sistema; Se le oprime al botón "Activación del sistema"

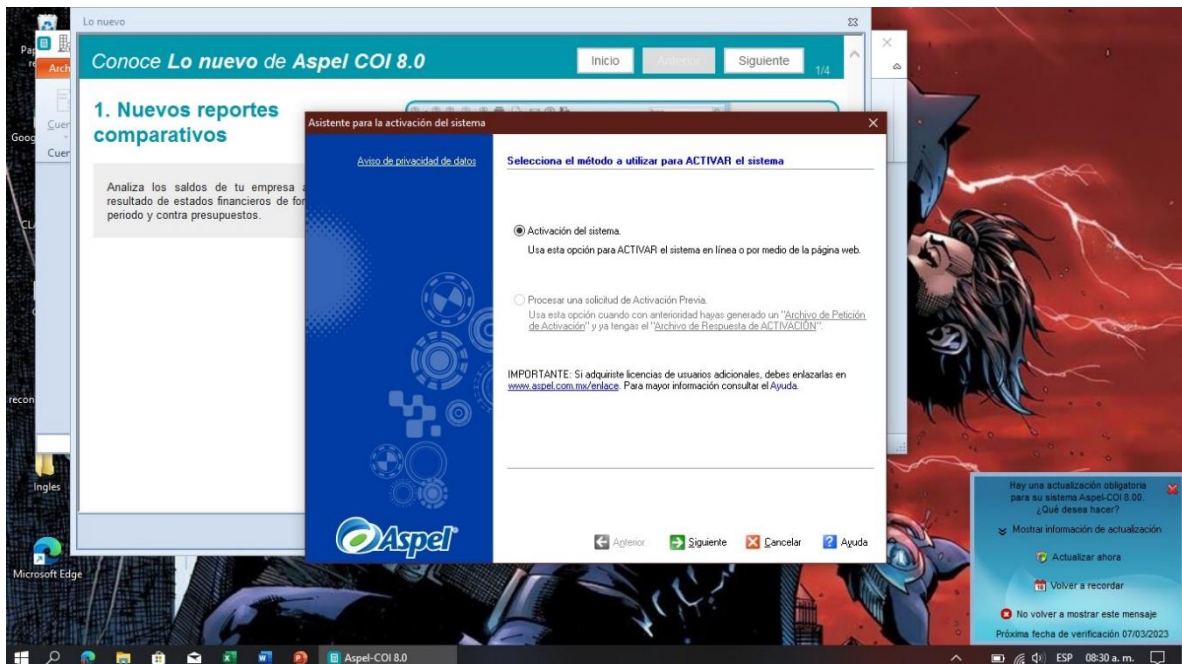

7. Se le indica el número de serie y el código de activación del sistema.

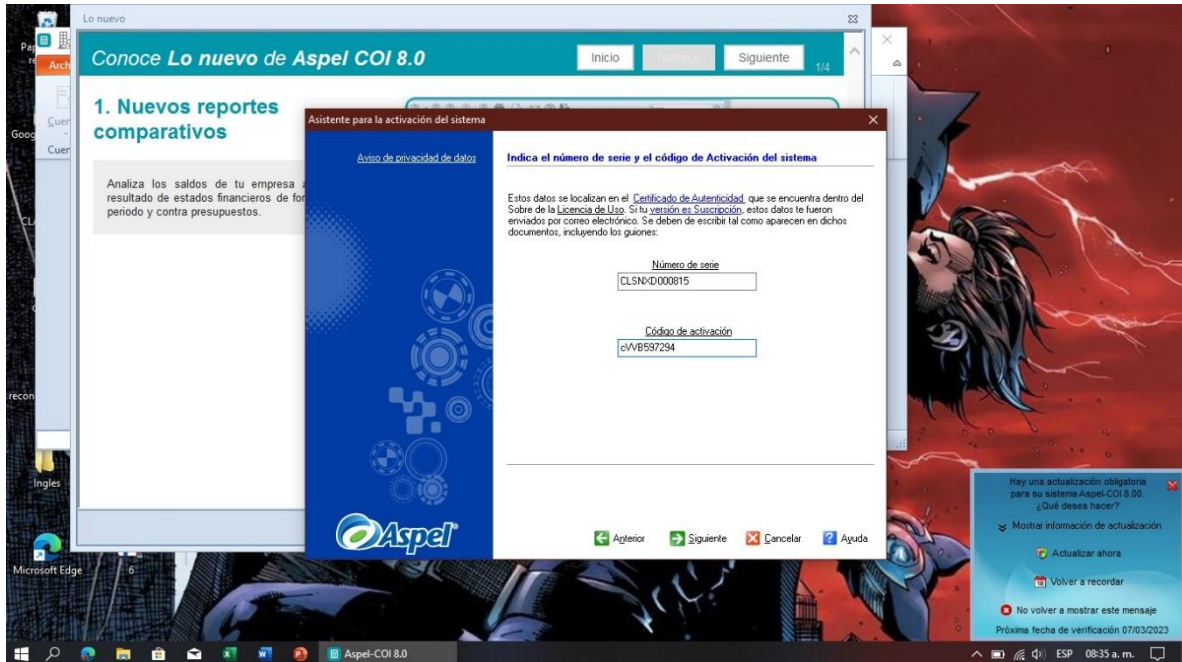

8. Después de haber colocado los códigos de licencia se abrirá una nueva pestaña donde se registrarán los " Datos de registro del Cliente "

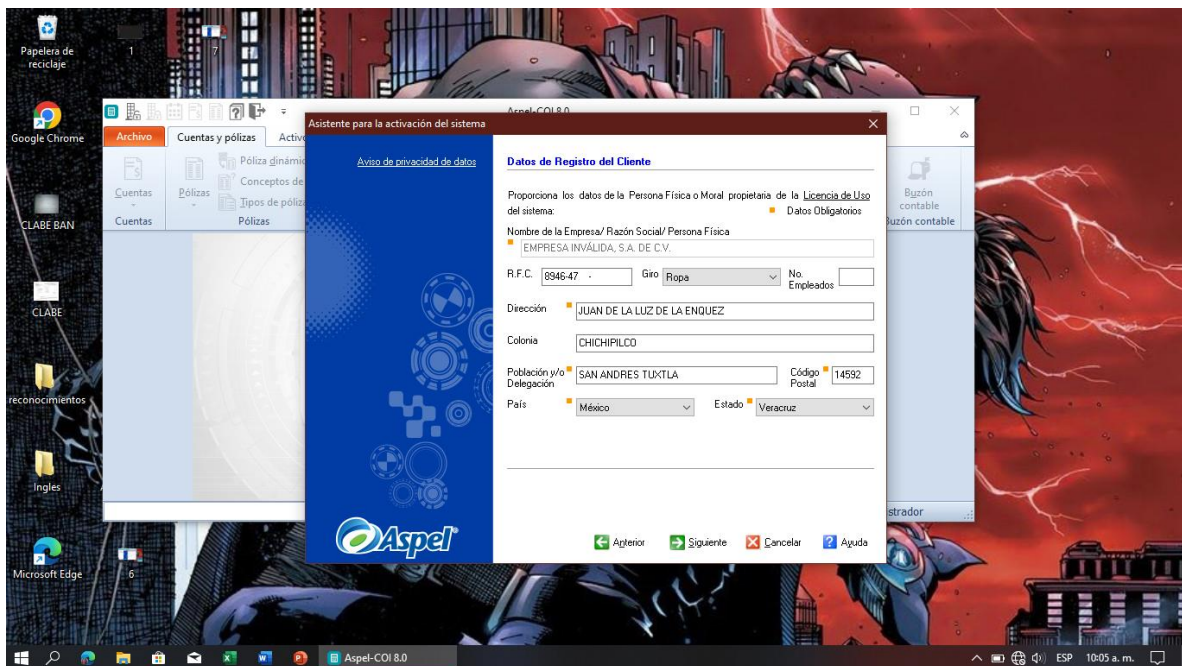

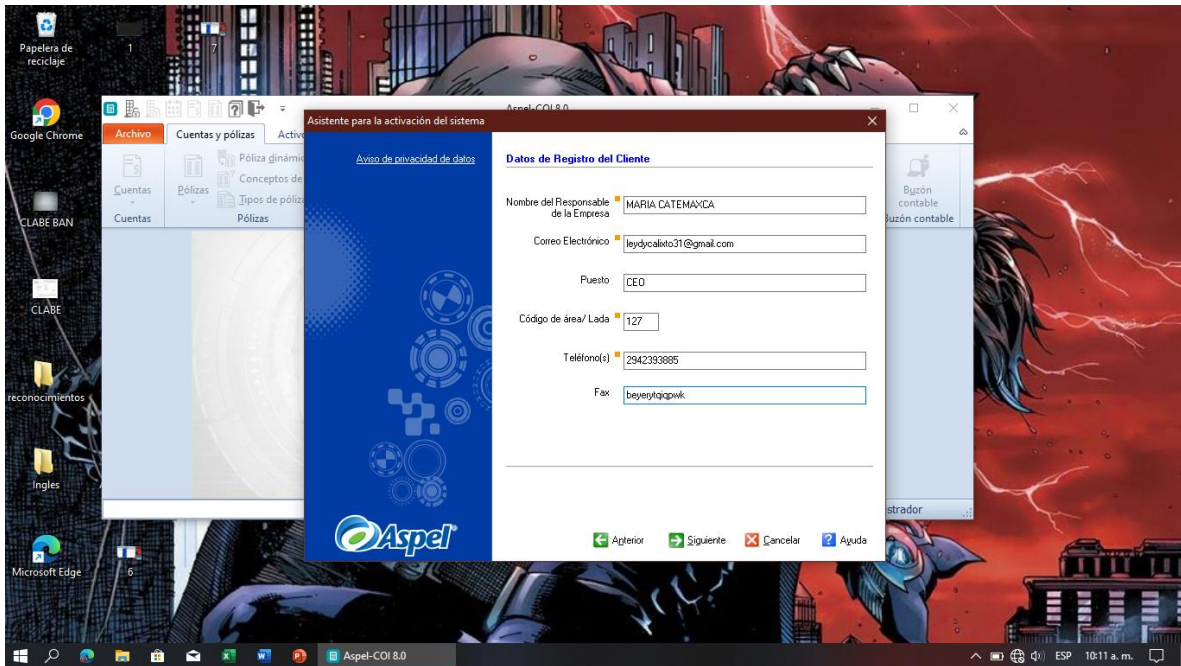

9. Luego de haber llenado todos los campos de los "Datos de Registro de Clientes" nos aparecerá una pestaña con el "Resumen de la Información"

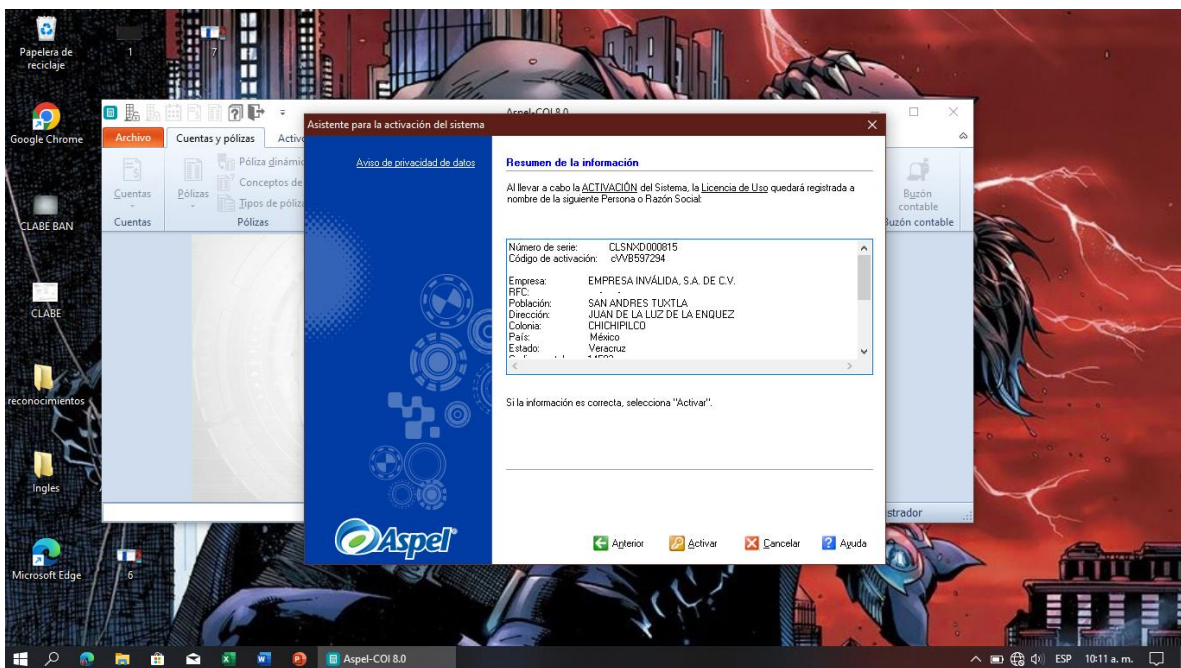

10. Después del "Resumen de la Información": se le da click en "Activar" donde se verificará la activación "validando el uso del sistema" para después dar click en "Finalizar"

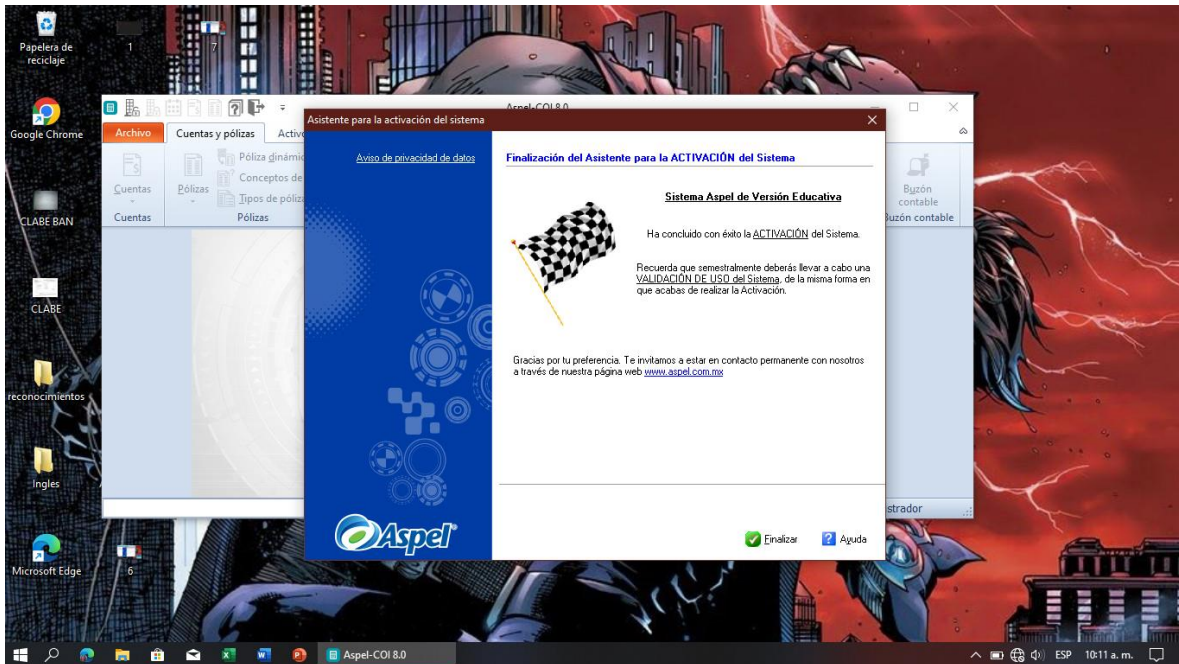

11. Para finalizar la instalación se abrirá la pestaña de "Bienvenidos al asistente Aspel COI" listo para usar

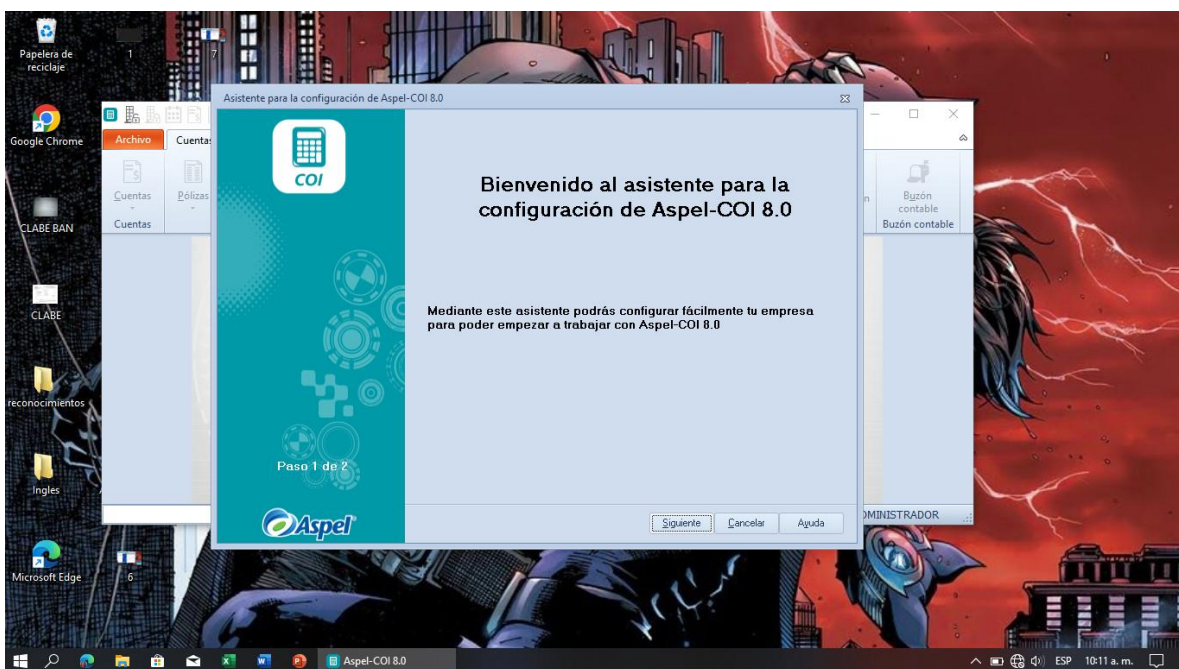

CONCLUSIÓN

En base a los conocimientos que se han obtenido hasta el momento podemos concluir que el programa de Aspel COI y de gran utilidad para las actividades contables y fiscales para cierto tipo de empresa ya que como vimos en la clase anterior que hay una lista de estas donde en su mayoría son las más comunes. Para comprender el manejo de programas informáticos contables es fundamental y le ayudará a ser competitivo en el mercado laboral, así como puede ayudar a reducir el tiempo de trabajo en un 90% y ganar un 100% de precisión en el cálculo y manejo de la información financiera, mejorando su eficiencia en el trabajo frente a lo que puede hacer manualmente o incluso en una hoja de cálculo. En cuanto a su proceso de instalación es muy fácil de instalarlo por si mismo ya que no tomo mucho tiempo para que quede listo para iniciar con las actividades.

GUÍA DE OBSERVACIÓN PARA RESOLUCIÓN DE EJERCICIOS PRÁCTICOS

NOMBRE DE LA ASIGNATURA: TALLER DE FINANZAS Y GESTION EMPRESARIAL				
NOMBRE DE LA UNIDAD: ASPECTOS GENERALES DE CONTABILIDAD INTEGRAL				
ALUMNO: COPETE CATEMAXCA MARÍA DE LAS NIEVES				
INSTRUCCIONES				
Revisar los documentos o actividades que se solicitan y marque en los apartados “SI” cuando la evidencia a evaluar se cumple; en caso contrario marque “NO”. En la columna “OBSERVACIONES” ocúpela cuando tenga que hacer comentarios referentes a lo observado.				
Valor del reactivo	Características a cumplir (Reactivo)	CUMPLE		OBSERVACIONES
		SI	NO	
8%	¿Identifico el problema planteado?	X		
4%	¿Identifico los datos de entrada del problema?	X		
4%	¿Identifico los datos de salida del problema?	X		
8%	¿Generó la solución del problema en forma clara y comprensible (orden)?	X		
12%	¿Elaboró el programa respetando la sintaxis del lenguaje de programación (orden)?	X		
4%	Comprobó los resultados esperados a través de pruebas de escritorio?	X		
40%	CALIFICACIÓN:			40%

**INSTITUTO TECNOLÓGICO DE SAN ANDRÉS
TUXTLA**

CARRERA:

INGENIERÍA EN GESTIÓN EMPRESARIAL

ALUMNA:

**PEREZ CHONTAL LESLIE ODED
COPETE CATEMAXCA MARIA DE LAS NIEVES**

DOCENTE:

ORGANISTA OLIVEROS LORENZO DE JESUS

MATERIA:

TALLER DE FINANZAS Y GESTIÓN EMPRESARIAL

ACTIVIDAD:

**INVESTIGACIÓN: REQUERIMIENTOS DE INSTALACIÓN DE
ASPEL COI Y SU PROCESO DE INSTALACIÓN.**

807 "B"

FECHA: 21/04/2022

SAN ANDRÉS TUXTLA, VER.

1.- Entramos en la aplicación, nos pedira una clave de acceso solo daremos click en aceptar.

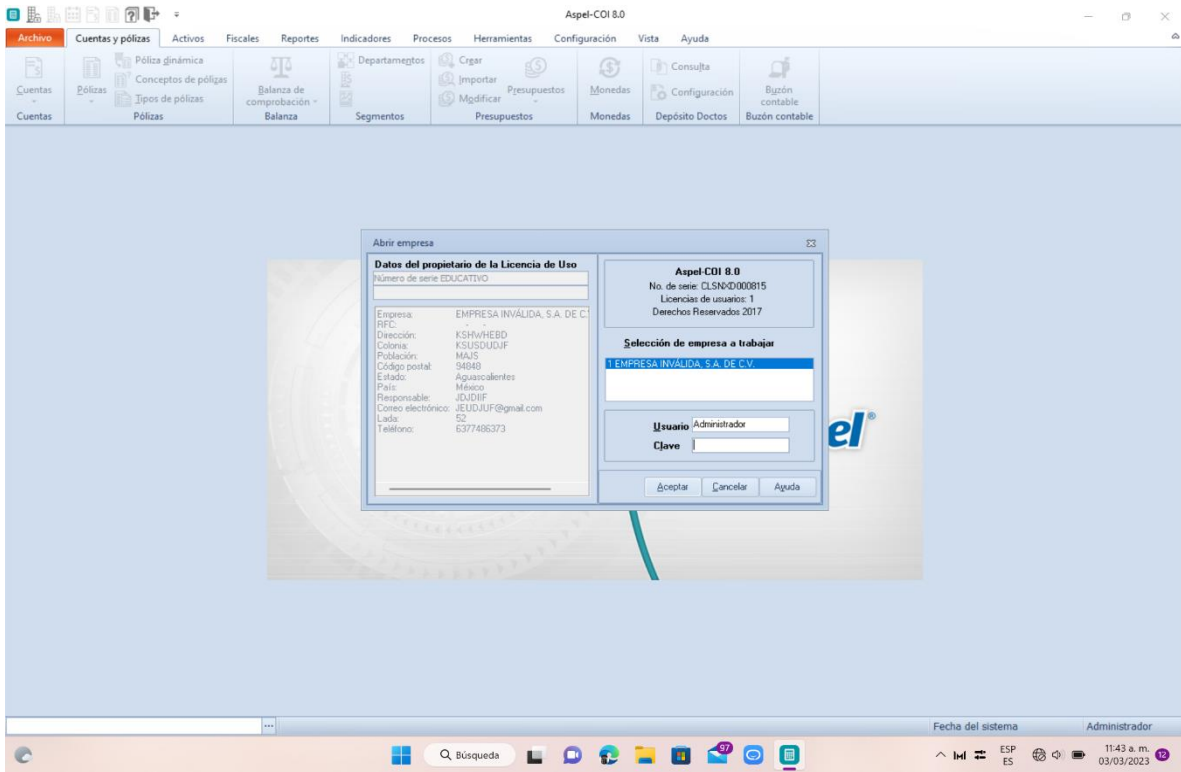

2.-En el apartado de bienvenida dar click en “siguiente”

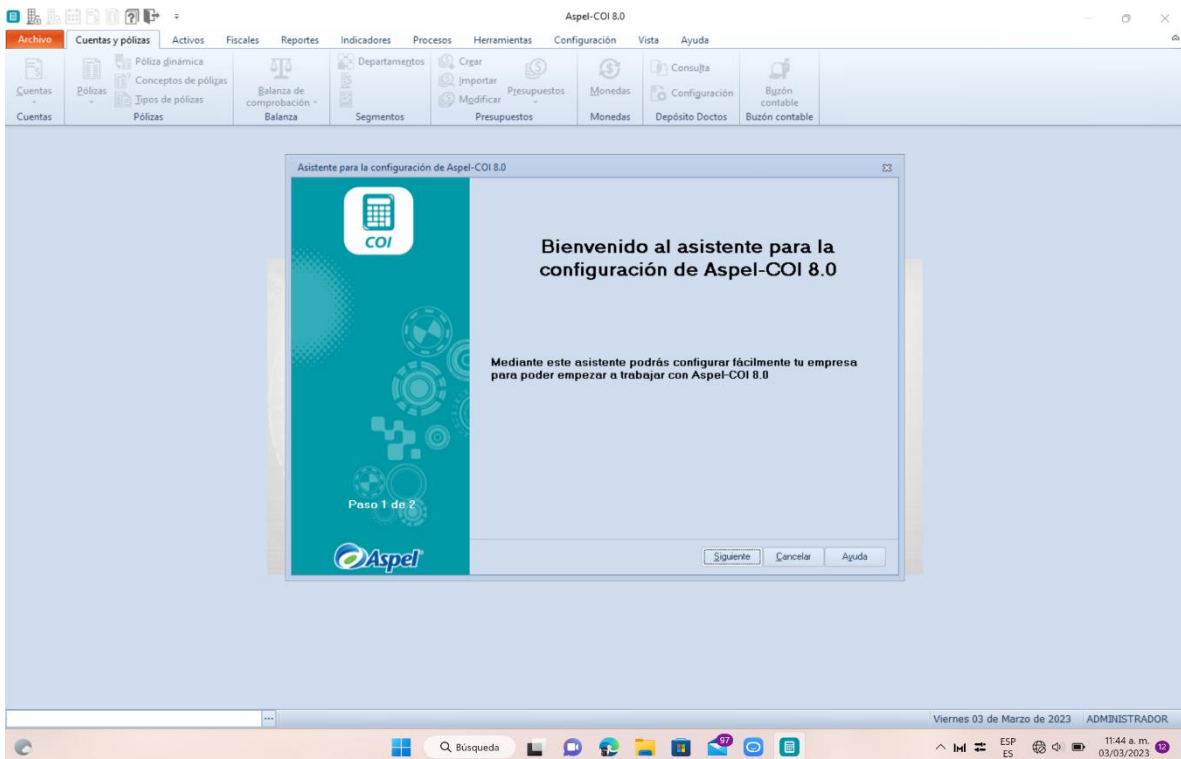

3.-En asistente para la configuración de Aspel COI se selecciona “crear una nueva base de datos” después se da click en continuar.

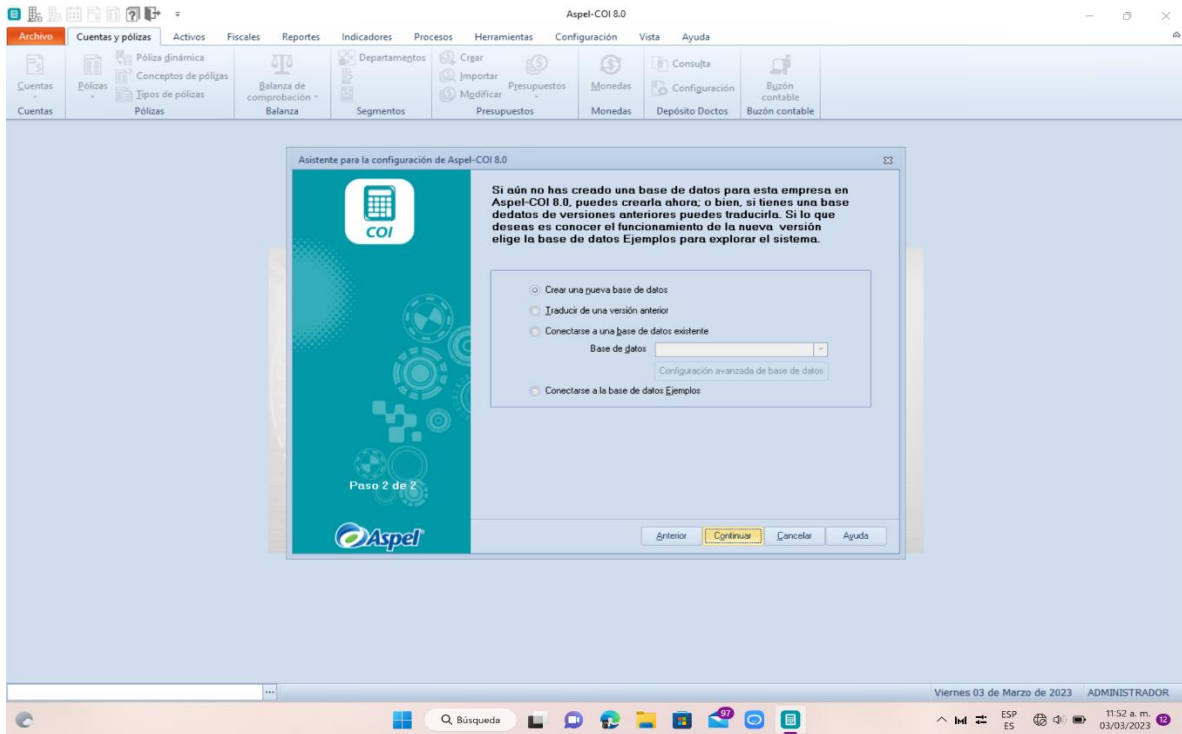

4.-En iniciar una contabilidad en el apartado de periodo queda en “enero” y en el de ejercicio poner “2017” después dar click en aceptar.

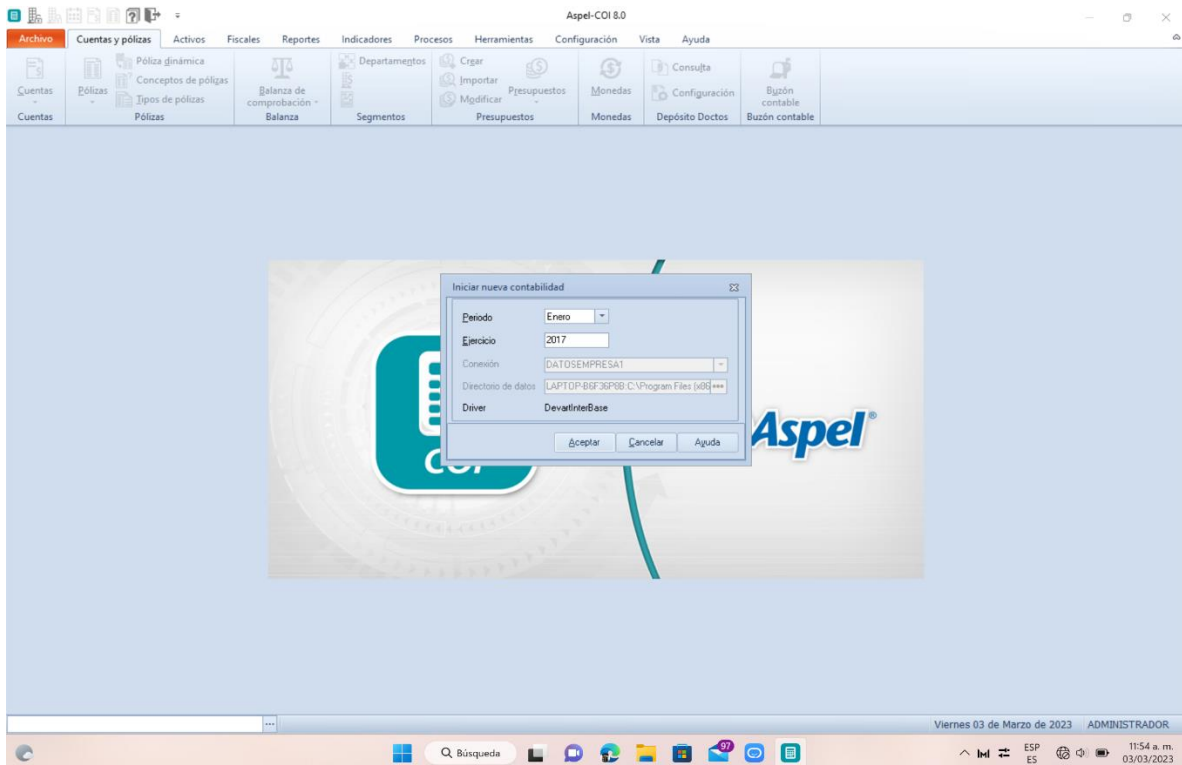

5.-En el apartado de catálogo de moneda dar click en “aceptar”

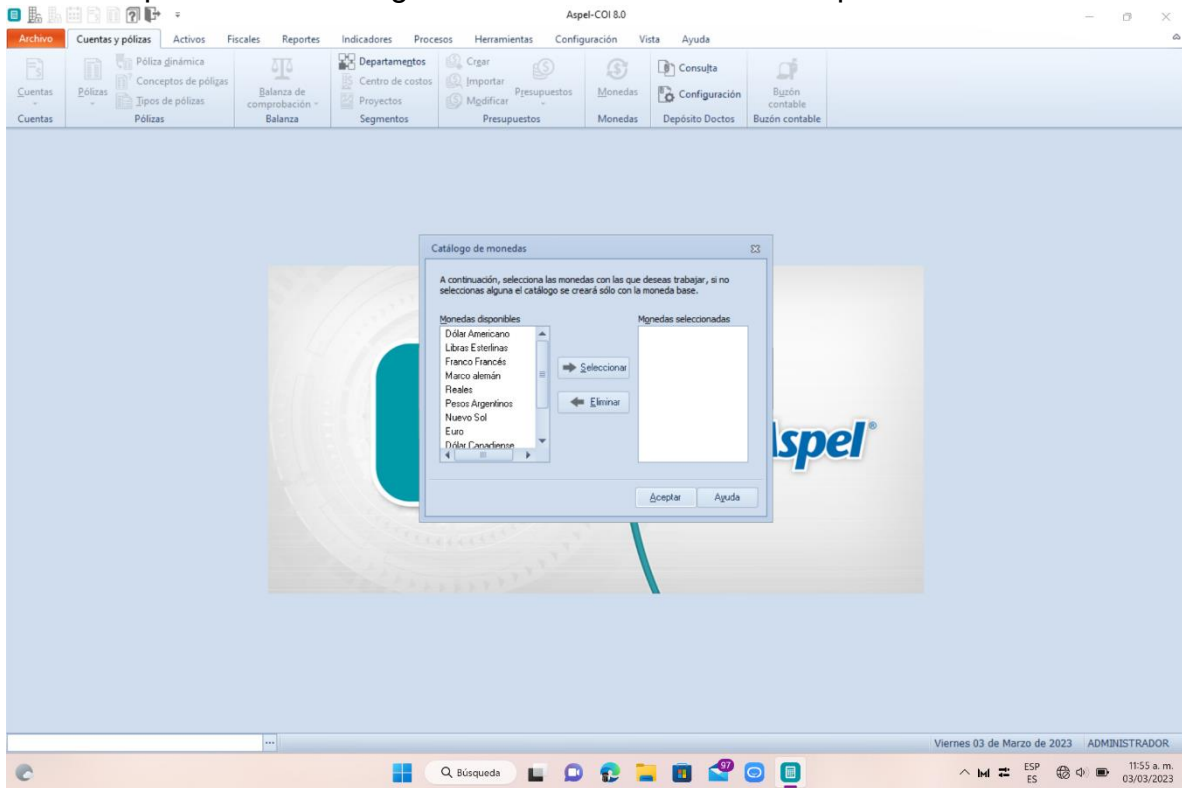

6.-Aparecera una pregunta en la cual se dará click en “si”

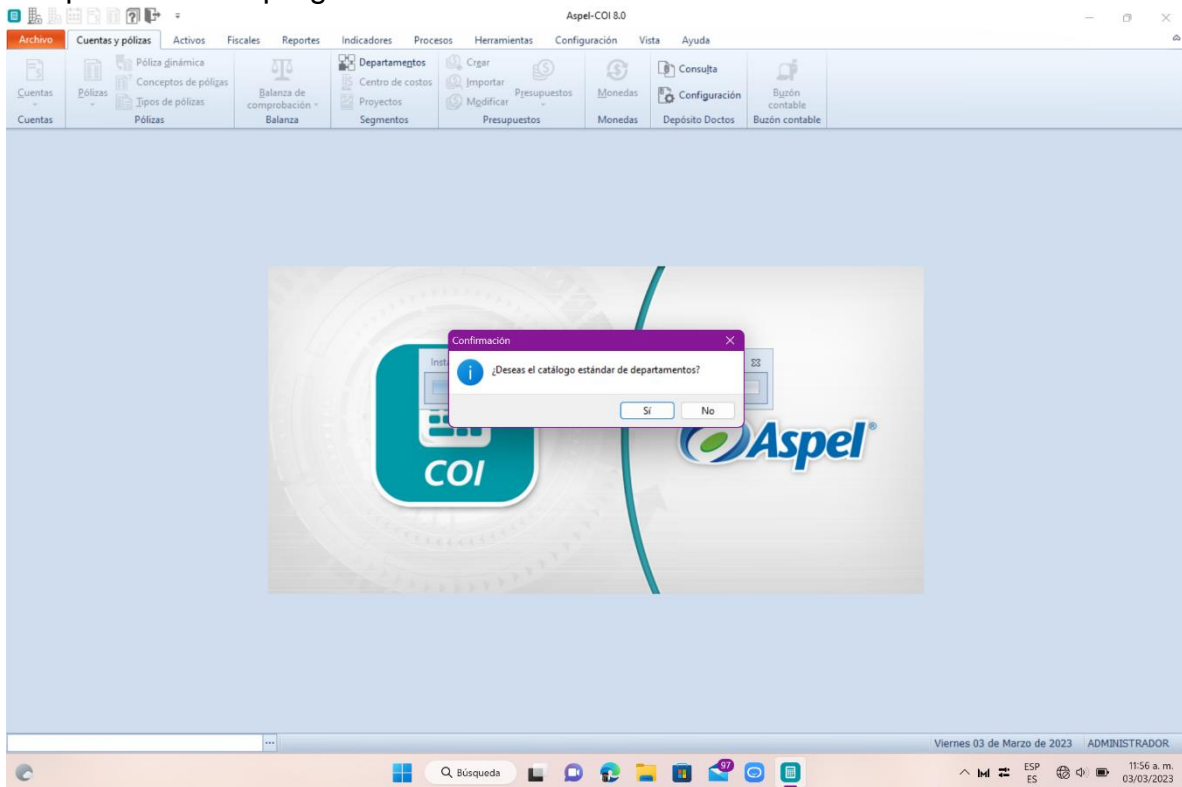

7.-De nuevo aparecerá otra pregunta en la cual se volverá a dar click en “si”

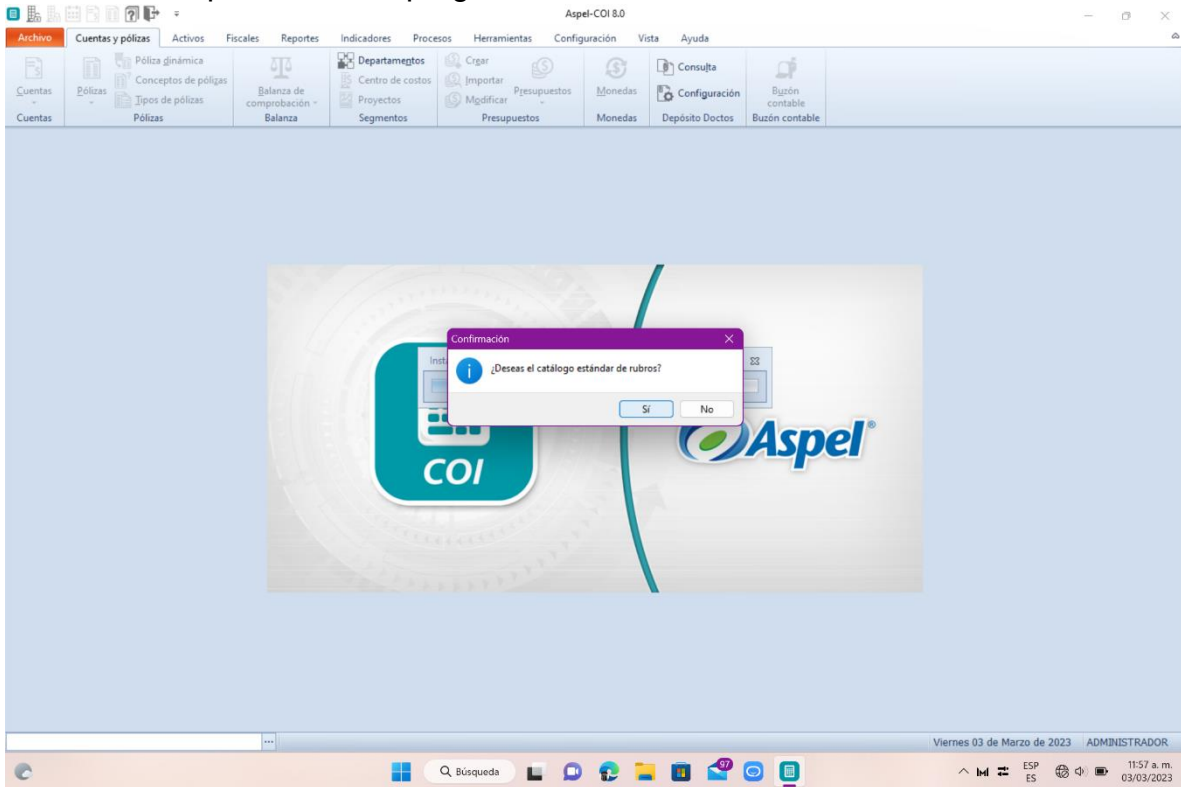

8.-En el catálogo de cuentas seleccionar “catalogo estándar general” y dar click en aceptar.

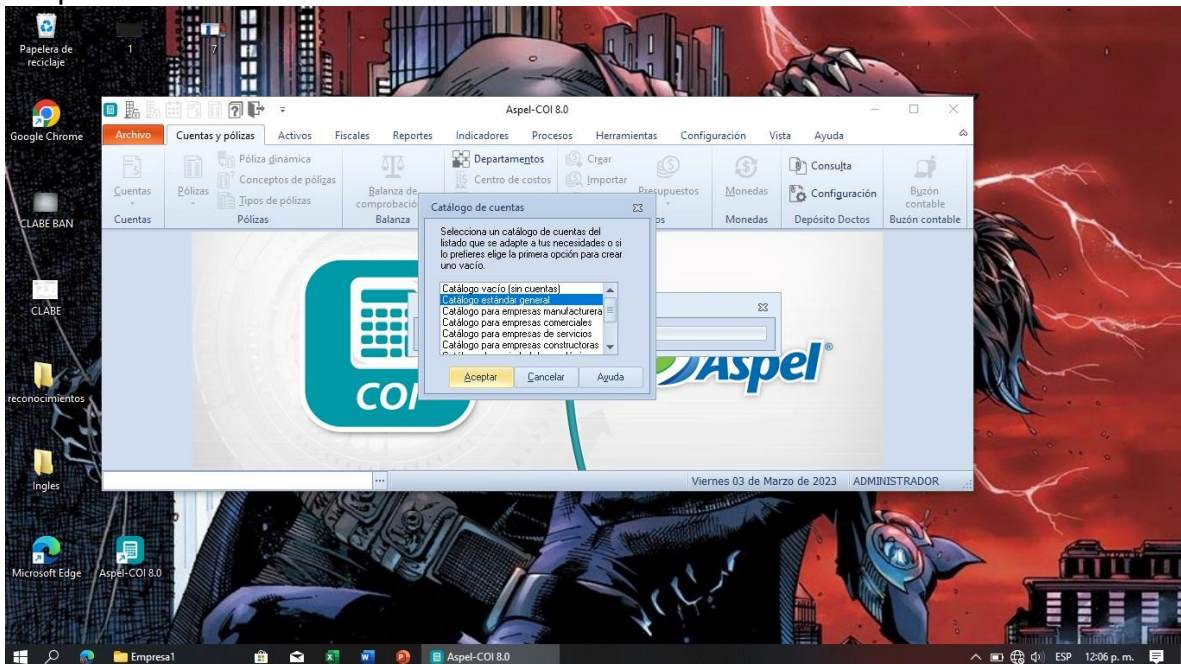

9.-En el apartado de administrador de periodos dar doble click en “enero”

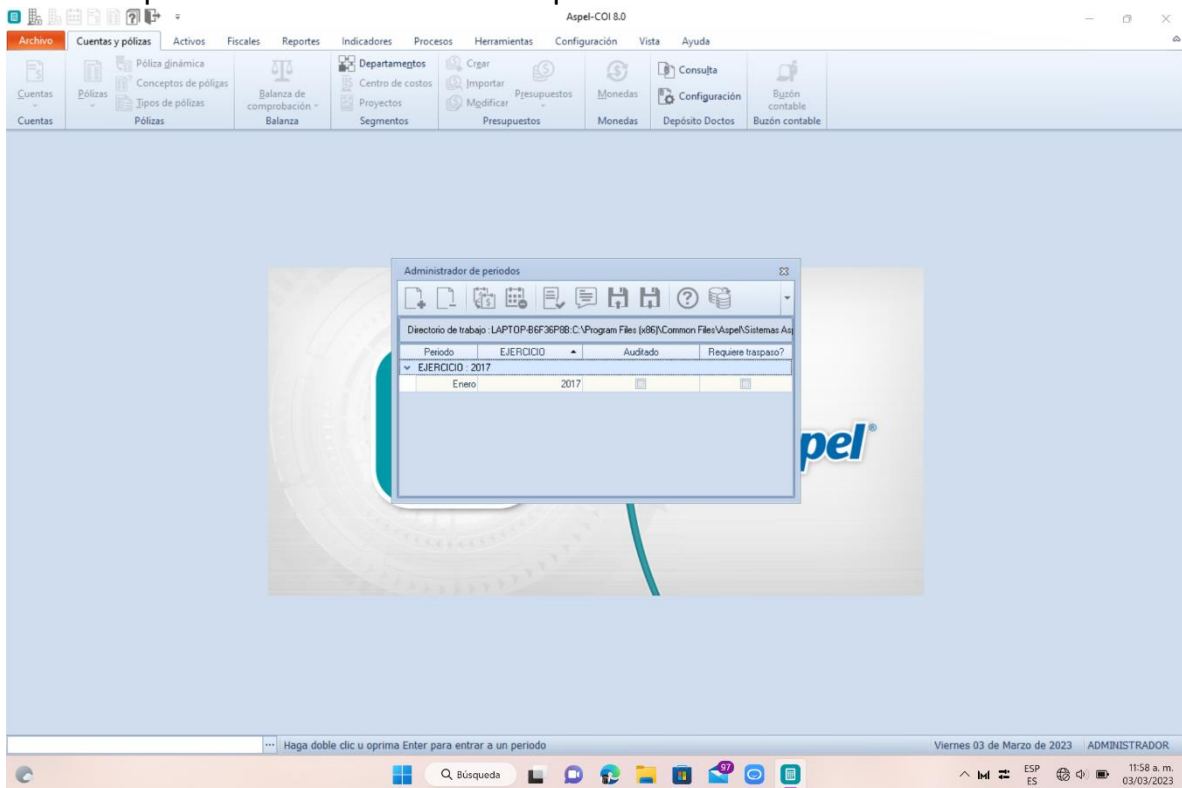

10.- Catálogo de cuentas aparece todos los datos del periodo de enero del 2017.

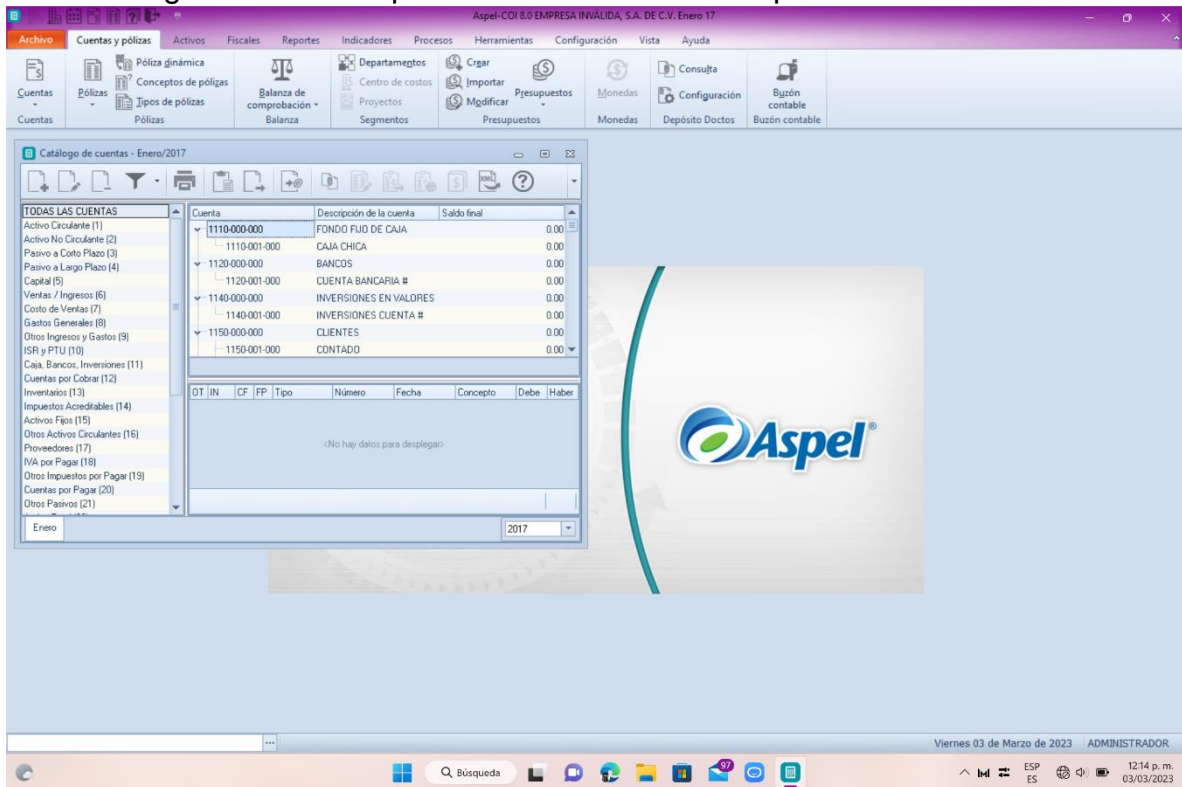

11.- Dar click en respaldar luego “restaurar respaldo”

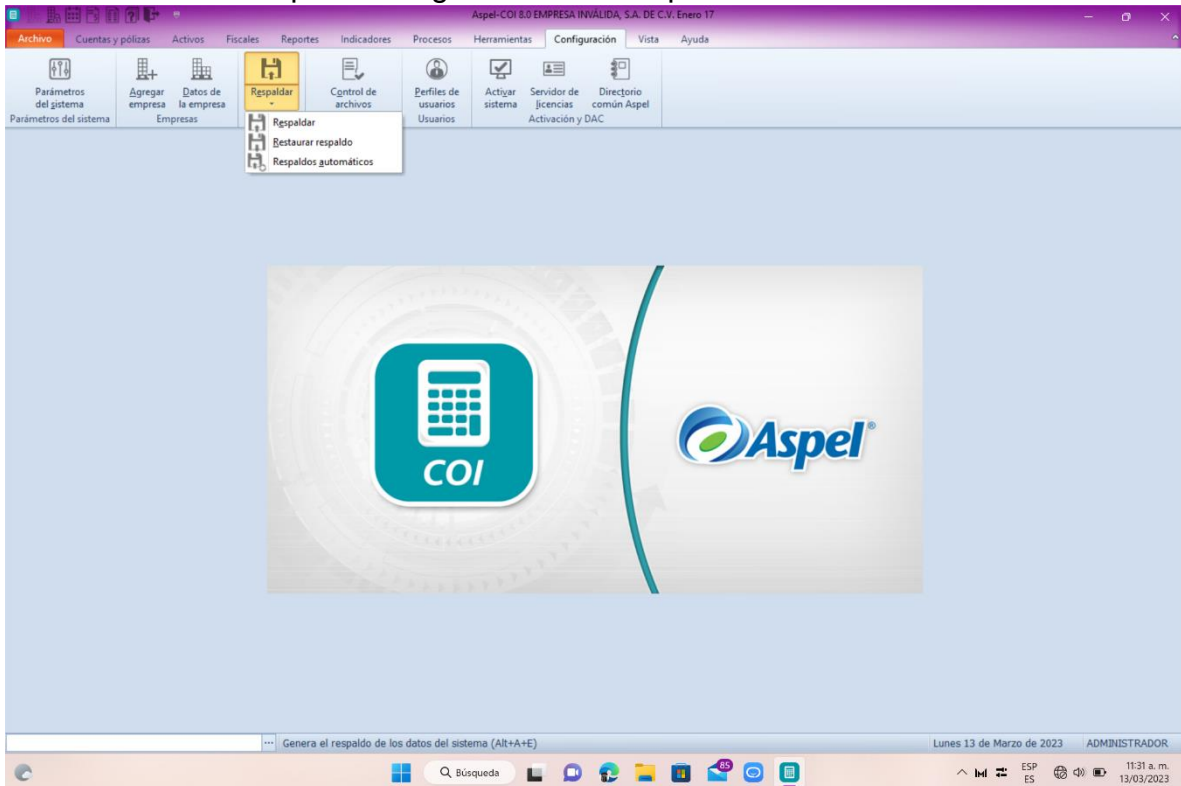

12.-En direccion del destino dar click en "?", en nombre del usuario poner le un nombre al archivo

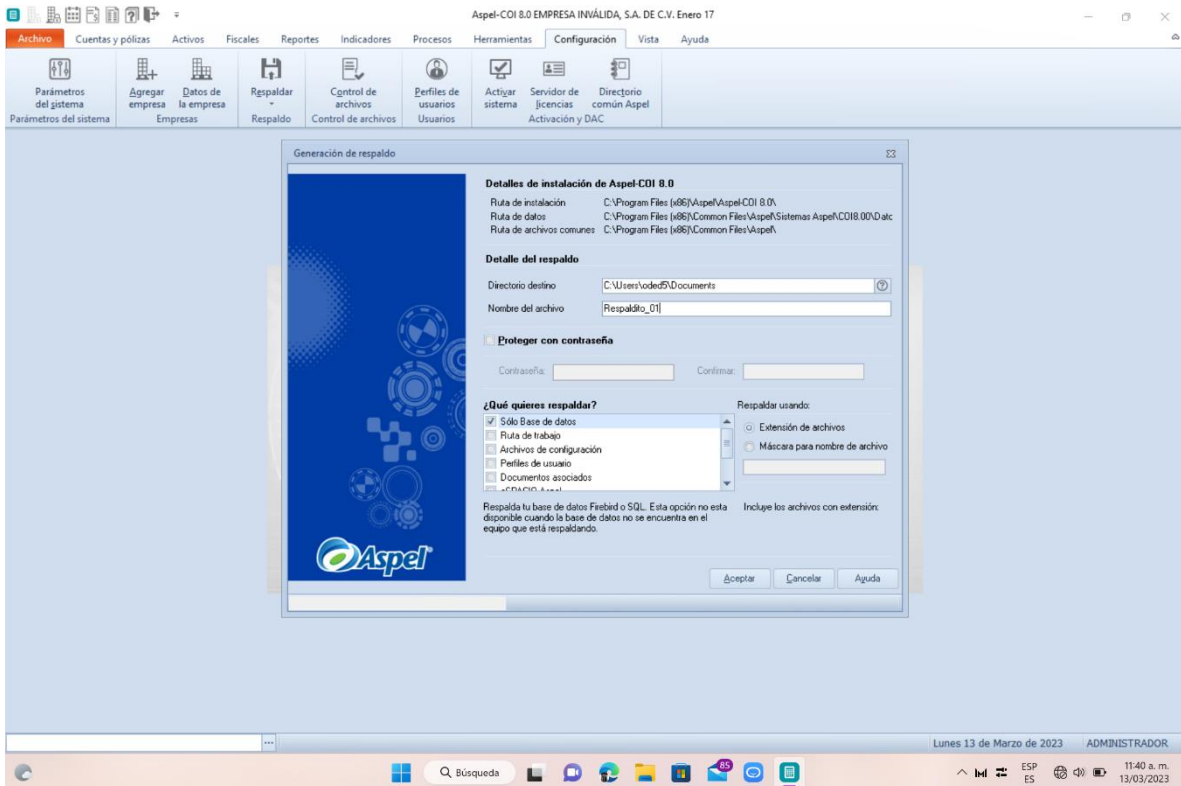

13.-Seleccionar carpeta donde quedara guardado y dar click en aceptar

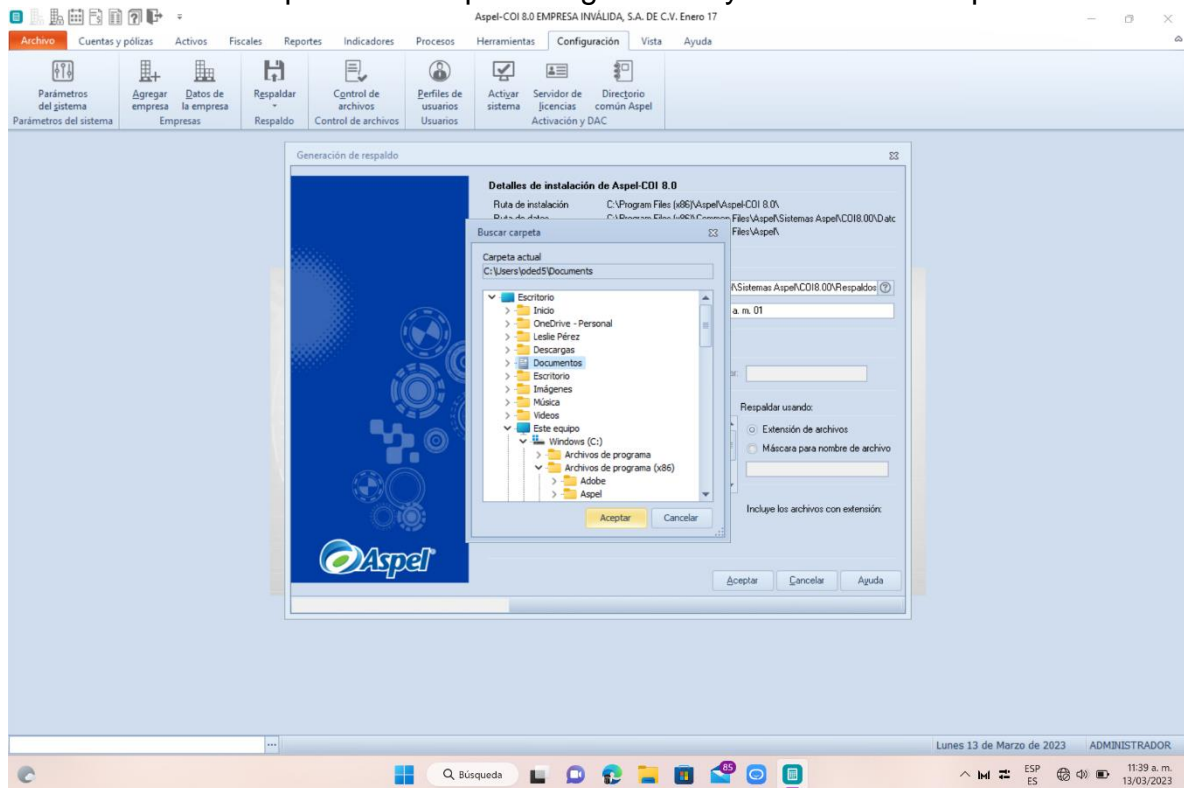

14.-En su equipo explorar el archivo y ver que el respaldo se guardo correctamente.

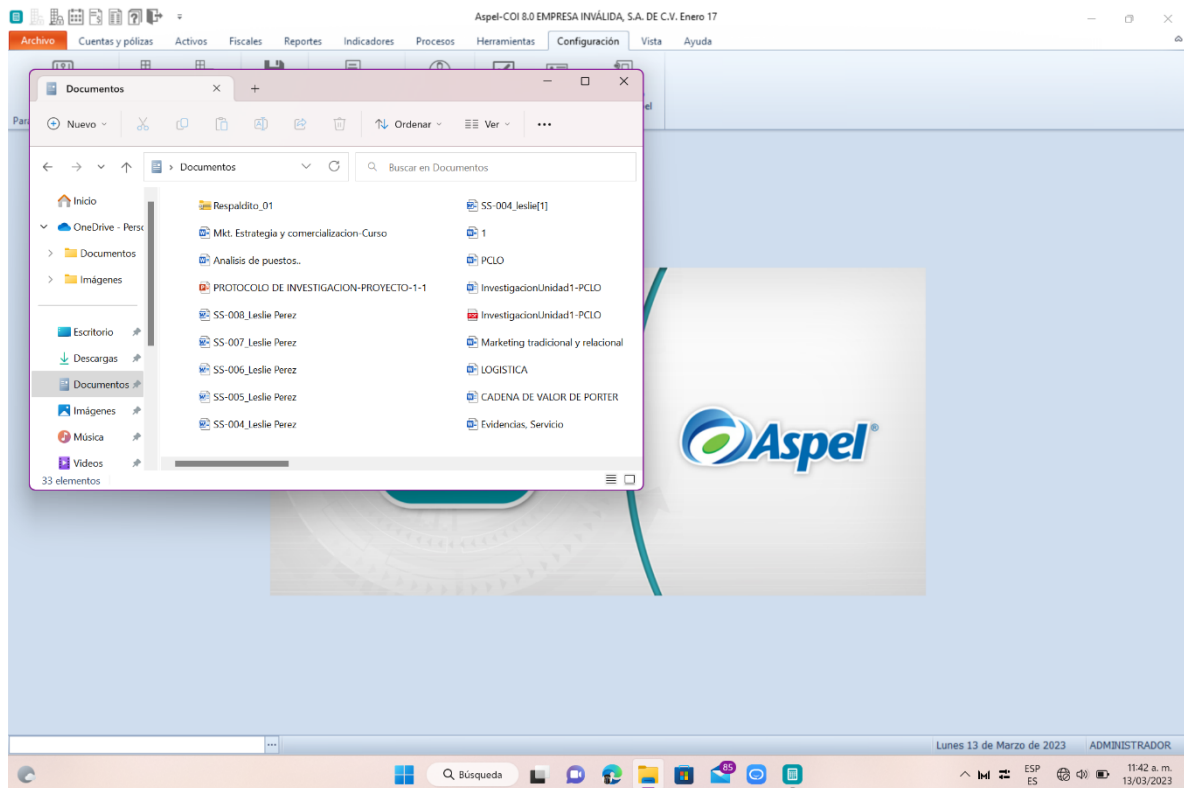

15.- Entrar en el apartado de cuentas despues dar click en catalogo de cuentas y en activo circulate se agregan cuentas de bancos, se selecciona una selda y se le da agregar en este caso en descripcion se pone el nombre del banco se selecciona el tipo de cuenta que es de se “acumulativa/detalle” dar click en aceptar y asi sucesivamente .

Catálogo de cuentas - Enero/2017 - Aspel-COI 8.0 EMPRESA INVÁLIDA, S.A. DE C.V. Enero 17

Modificar cuentas

Cuenta: 1120-001-000

No. de cuenta: 1120-001-000

Descripción: BBVA

Tipo: Acumulativa

Tipo de moneda: 1.- Pesos Mexicanos

Saldo en moneda contable: Inicial 0.00, Final 0.00

Saldo en moneda extranjera: Inicial 0.00, Final 0.00

Botones: Aceptar, Cancelar, Guardar(F3), Ayuda

TODAS LAS CUENTAS

Cuenta	Descripción de la cuenta	Saldo final
1110-000-000	FONDO FLUJO DE CAJA	0.00
1110-001-000	CAJA CHICA	0.00
1120-000-000	BANCOS	0.00
1120-001-000	BBVA	0.00
1140-000-000	INVERSIONES EN VALORES	0.00
1140-001-000	INVERSIONES CUENTA #	0.00
1150-000-000	CLIENTES	0.00
1150-001-000	CONTADO	0.00
1150-002-000	CREDITO	0.00
1155-000-000	ESTIMACION DE CUENTAS INCOBRABLES	0.00
1155-001-000	ESTIMACION DE CUENTAS INCOBRABLES	0.00
1160-000-000	DOCUMENTOS POR COBRAR	0.00
1160-001-000	DOCUMENTO #	0.00
1170-000-000	DEUDORES DIVERSOS	0.00
1170-001-000	FUNDIRIARIOS Y EMPLEADOS	0.00
1170-002-000	SOCIOS Y ACCIONISTAS	0.00
1170-003-000	OTROS DEUDORES DIVERSOS	0.00
1180-000-000	IMPUESTOS A FAVOR	0.00
1180-001-000	IVA A FAVOR	0.00
1180-002-000	ISR A FAVOR	0.00
1180-003-000	SUBSIDIO AL EMPLEO	0.00

Total de Activo Circulante (1) \$ 0.00

Catálogo de cuentas - Enero/2017 - Aspel-COI 8.0 EMPRESA INVÁLIDA, S.A. DE C.V. Enero 17

Configura columnas

Restaurar configuración inicial

Agregar Alt+Ins

Modificar Alt+BkSp

Eliminar Alt+Del

Asociar cuentas

Desasociar cuenta del rubro

Contrar cuentas

Expandir cuentas

TODAS LAS CUENTAS

Cuenta	Descripción de la cuenta	Saldo final
1110-000-000	FONDO FLUJO DE CAJA	0.00
1110-001-000	CAJA CHICA	0.00
1120-000-000	BANCOS	0.00
1120-001-000	BBVA	0.00
1140-000-000	INVERSIONES EN VALORES	0.00
1140-001-000	INVERSIONES CUENTA #	0.00
1150-000-000	CLIENTES	0.00
1150-001-000	CONTADO	0.00
1150-002-000	CREDITO	0.00
1155-000-000	ESTIMACION DE CUENTAS INCOBRABLES	0.00
1155-001-000	ESTIMACION DE CUENTAS INCOBRABLES	0.00
1160-000-000	DOCUMENTOS POR COBRAR	0.00
1160-001-000	DOCUMENTO #	0.00
1170-000-000	DEUDORES DIVERSOS	0.00
1170-001-000	FUNDIRIARIOS Y EMPLEADOS	0.00
1170-002-000	SOCIOS Y ACCIONISTAS	0.00
1170-003-000	OTROS DEUDORES DIVERSOS	0.00
1180-000-000	IMPUESTOS A FAVOR	0.00
1180-001-000	IVA A FAVOR	0.00
1180-002-000	ISR A FAVOR	0.00
1180-003-000	SUBSIDIO AL EMPLEO	0.00

Total de Activo Circulante (1) \$ 0.00

Catálogo de cuentas - Enero/2017 - Aspel-COI 8.0 EMPRESA INVÁLIDA, S.A. DE C.V. Enero 17

Archivo Cuentas y pólizas Activos Fiscales Reportes Indicadores Procesos Herramientas Configuración Vista Ayuda

Cuentas Pólizas Póliza dinámica Conceptos de pólizas Tipos de pólizas Balanza de comprobación - Balanza Departamentos Centro de costos Proyectos Segmentos Cargar Importar Modificar Presupuestos Monedas Configuración Buzón contable Depósito Doctos Buzón contable

Buscar (F3)

Cuenta	Descripción de la cuenta	Saldo final
1110-000-000	FONDO FIJO DE CAJA	0.00
1110-001-000	CAJA CHICA	0.00
1120-000-000	BANCO	0.00
1120-001-000	BANAMEX	0.00
1120-002-000	BANAMEX	0.00
1140-000-000	INVERSIONES EN VALOR	0.00
1140-001-000	INVERSIONES CUENTA	0.00
1150-000-000	CUENTAS	0.00
1150-001-000	CONTADO	0.00
1150-002-000	CREDITO	0.00
1155-000-000	ESTIMACION DE CUENTA	0.00
1155-001-000	ESTIMACION DE CUENTA	0.00
1160-000-000	DOCUMENTOS POR COB	0.00
1160-001-000	DOCUMENTO #	0.00
1170-000-000	DEUDORES DIVERSOS	0.00
1170-001-000	FUNCIONARIOS Y EMPLEADOS	0.00
1170-002-000	SOCIOS Y ACCIONISTAS	0.00
1170-003-000	OTROS DEUDORES DIVERSOS	0.00
1180-000-000	IMPUESTOS A FAVOR	0.00
1180-001-000	IVA A FAVOR	0.00
1180-002-000	ISR A FAVOR	0.00

Total de Activo Circulante (1) \$ 0.00

Enero 2017

Agregar cuentas

Cuenta

No. de cuenta: 1120-002-000

Descripción: BANAMEX

Tipo: Acumulativa Detalle

Es departamental Afecta póliza de ajuste cambiario Tipo de moneda: 1 - Pesos Mexicanos

Saldos en moneda contable: Inicial 0.00, Final 0.00

Saldos en moneda extranjera: Inicial 0.00, Final 0.00

Aceptar Cancelar Guardar(F3) Ayuda

Catálogo de cuentas - Enero/2017 - Aspel-COI 8.0 EMPRESA INVÁLIDA, S.A. DE C.V. Enero 17

Archivo Cuentas y pólizas Activos Fiscales Reportes Indicadores Procesos Herramientas Configuración Vista Ayuda

Cuentas Pólizas Póliza dinámica Conceptos de pólizas Tipos de pólizas Balanza de comprobación - Balanza Departamentos Centro de costos Proyectos Segmentos Cargar Importar Modificar Presupuestos Monedas Configuración Buzón contable Depósito Doctos Buzón contable

Buscar (F3)

Cuenta	Descripción de la cuenta	Saldo final
1110-000-000	FONDO FIJO DE CAJA	0.00
1110-001-000	CAJA CHICA	0.00
1120-000-000	BANCO	0.00
1120-001-000	BANAMEX	0.00
1120-002-000	BANAMEX	0.00
1140-000-000	INVERSIONES EN VALOR	0.00
1140-001-000	INVERSIONES CUENTA	0.00
1150-000-000	CUENTAS	0.00
1150-001-000	CONTADO	0.00
1150-002-000	CREDITO	0.00
1155-000-000	ESTIMACION DE CUENTA	0.00
1155-001-000	ESTIMACION DE CUENTA	0.00
1160-000-000	DOCUMENTOS POR COB	0.00
1160-001-000	DOCUMENTO #	0.00
1170-000-000	DEUDORES DIVERSOS	0.00
1170-001-000	FUNCIONARIOS Y EMPLEADOS	0.00
1170-002-000	SOCIOS Y ACCIONISTAS	0.00
1170-003-000	OTROS DEUDORES DIVERSOS	0.00
1180-000-000	IMPUESTOS A FAVOR	0.00
1180-001-000	IVA A FAVOR	0.00
1180-002-000	ISR A FAVOR	0.00

Total de Activo Circulante (1) \$ 0.00

Enero 2017

Agregar

- Configura columnas
- Restaurar configuración inicial
- Agregar Alt+Ins
- Modificar Alt+BkSp
- Eliminar Alt+Del
- Asociar cuentas
- Desasociar cuenta del rubro
- Contratar cuentas
- Expandir cuentas

Catálogo de cuentas - Enero/2017 - Aspel-COI 8.0 EMPRESA INVÁLIDA, S.A. DE C.V. Enero 17

Archivos Cuentas y pólizas Activos Fiscales Reportes Indicadores Procesos Herramientas Configuración Vista Ayuda

Cuentas Pólizas Póliza dinámica Conceptos de pólizas Tipos de pólizas Balanza de comprobación - Balanza Departamentos Centro de costos Proyectos Segmentos Cargar Importar Modificar Presupuestos Presupuestos Monedas Configuración Buzón contable Depósito Doctos Buzón contable

Buscar (F3)

Cuenta	Descripción de la cuenta	Saldo final
1110-000-000	FONDO FIJO DE CAJA	0.00
1110-001-000	CAJA, CAJAS	0.00
1120-000-000		0.00
1120-001-000		0.00
1120-002-000		0.00
1140-000-000		0.00
1140-001-000		0.00
1150-000-000		0.00
1150-001-000		0.00
1150-002-000		0.00
1155-000-000		0.00
1155-001-000		0.00
1160-000-000		0.00
1160-001-000		0.00
1170-000-000		0.00
1170-001-000		0.00
1170-002-000		0.00
1170-003-000		0.00
1180-000-000		0.00
1180-001-000		0.00
1180-002-000		0.00
Total de Activo Circulante (1) \$ 0.00		

Agregar cuentas

Cuenta: No. de cuenta: 1120-003-000 Descripción: SANTANDER Tipo: Acumulativa Detalle

Es departamental Afecta póliza de ajuste cambiario Tipo de moneda: 1.- Pesos Mexicanos

Saldos en moneda contable: Inicial: 0.00 Final: 0.00 Saldos en moneda extranjera: Inicial: 0.00 Final: 0.00

Aceptar Cancelar Guardar(F3) Ayuda

DT/IN	CF	FP	Tipo	Número	Fecha	Concepto	Debe/Haber
<No hay datos para desplegar>							

Enero 2017

Lunes 13 de Marzo de 2023 ADMINISTRADOR

Catálogo de cuentas - Enero/2017 - Aspel-COI 8.0 EMPRESA INVÁLIDA, S.A. DE C.V. Enero 17

Archivos Cuentas y pólizas Activos Fiscales Reportes Indicadores Procesos Herramientas Configuración Vista Ayuda

Cuentas Pólizas Póliza dinámica Conceptos de pólizas Tipos de pólizas Balanza de comprobación - Balanza Departamentos Centro de costos Proyectos Segmentos Cargar Importar Modificar Presupuestos Presupuestos Monedas Configuración Buzón contable Depósito Doctos Buzón contable

Buscar (F3)

Cuenta	Descripción de la cuenta	Saldo final
1110-000-000	FONDO FIJO DE CAJA	0.00
1110-001-000	CAJA, CAJAS	0.00
1120-000-000		0.00
1120-001-000		0.00
1120-002-000		0.00
1140-000-000		0.00
1140-001-000		0.00
1150-000-000		0.00
1150-001-000		0.00
1150-002-000		0.00
1155-000-000		0.00
1155-001-000		0.00
1160-000-000		0.00
1160-001-000		0.00
1170-000-000		0.00
1170-001-000		0.00
1170-002-000		0.00
1170-003-000		0.00
1180-000-000		0.00
1180-001-000		0.00
1180-002-000		0.00
Total de Activo Circulante (1) \$ 0.00		

Agregar cuentas

Cuenta: No. de cuenta: 1120-004-000 Descripción: HSBC Tipo: Acumulativa Detalle

Es departamental Afecta póliza de ajuste cambiario Tipo de moneda: 1.- Pesos Mexicanos

Saldos en moneda contable: Inicial: 0.00 Final: 0.00 Saldos en moneda extranjera: Inicial: 0.00 Final: 0.00

Aceptar Cancelar Guardar(F3) Ayuda

DT/IN	CF	FP	Tipo	Número	Fecha	Concepto	Debe/Haber
<No hay datos para desplegar>							

Enero 2017

Lunes 13 de Marzo de 2023 ADMINISTRADOR

Catálogo de cuentas - Enero/2017 - Aspel-COI 8.0 EMPRESA INVÁLIDA, S.A. DE C.V. Enero 17

Archivo Cuentas y pólizas Activos Fiscales Reportes Indicadores Procesos Herramientas Configuración Vista Ayuda

Cuentas Pólizas Conceptos de pólizas Tipos de pólizas

Cuentas Pólizas

Departamentos Centro de costos Proyectos Segmentos

Cargar Importar Modificar Presupuestos

Monedas Monedas Depósito Doctos Buzón contable

Buscar (F3)

TODAS LAS CUENTAS

Activo Circulante (1)

Activo No Circulante (2)

Pasivo a Corto Plazo (3)

Pasivo a Largo Plazo (4)

Capital (5)

Ventas / Ingresos (6)

Costo de Ventas (7)

Gastos Generales (8)

Otros Ingresos y Gastos (9)

ISR y PTU (10)

Caja, Bancos, Inversiones (11)

Cuentas por Cobrar (12)

Inventarios (13)

Impuestos Acreditables (14)

Activos Fijos (15)

Otros Activos Circulantes (16)

Proveedores (17)

IVA por Pagar (18)

Otros Impuestos por Pagar (19)

Cuentas por Pagar (20)

Otros Pasivos (21)

Activo Total (22)

Pasivo Total (23)

Utilidad Neta (24)

Capital Social (25)

Depreciaciones (26)

Amortizaciones (27)

ISR por Pagar (28)

ISR por Remuneraciones (29)

Retenciones ISR (30)

Retenciones IVA (31)

Provisiones (32)

Impuesto sobre Nómina (33)

Cuentas de Orden (34)

Cuenta Descripción de la cuenta Saldo final

FONDO FUJO DE CAJA

CAJA FUJO

1110-000-000 0.00

1110-001-000 0.00

1120-000-000 0.00

1120-001-000 0.00

1120-002-000 0.00

1120-003-000 0.00

1120-004-000 0.00

1140-000-000 0.00

1140-001-000 0.00

1150-000-000 0.00

1150-001-000 0.00

1150-002-000 0.00

1155-000-000 0.00

1155-001-000 0.00

1160-000-000 0.00

1160-001-000 0.00

1170-000-000 0.00

1170-001-000 0.00

1170-002-000 0.00

1170-003-000 0.00

1180-000-000 0.00

Total de Activo Circulante (1) \$ 0.00

DT IN CF FP Tipo Número Fecha Concepto Debe Haber

<No hay datos para desplegar>

Enero 2017

Lunes 13 de Marzo de 2023 ADMINISTRADOR

16.-Una vez agregada las cuentas de banco dar click en polizas, y seleccionar el tipo de poliza que se realice. En el apartado de todas las polizas dar clien dependiendo si es un de “Diario, Ingresos y Egresos”.

Aspel-COI 8.0 EMPRESA INVÁLIDA, S.A. DE C.V. Enero 17

Archivo Cuentas y pólizas Activos Fiscales Reportes Indicadores Procesos Herramientas Configuración Vista Ayuda

Cuentas Pólizas Conceptos de pólizas Tipos de pólizas

Cuentas Pólizas

Departamentos Centro de costos Proyectos Segmentos

Cargar Importar Modificar Presupuestos

Monedas Monedas Depósito Doctos Buzón contable

Catálogo

Pólizas (Alt+C+P+P)

Emisión de pólizas

TODAS LAS CUENTAS

Activo Circulante (1)

Activo No Circulante (2)

Pasivo a Corto Plazo (3)

Pasivo a Largo Plazo (4)

Capital (5)

Ventas / Ingresos (6)

Costo de Ventas (7)

Gastos Generales (8)

Otros Ingresos y Gastos (9)

ISR y PTU (10)

Caja, Bancos, Inversiones (11)

Cuentas por Cobrar (12)

Inventarios (13)

Impuestos Acreditables (14)

Activos Fijos (15)

Otros Activos Circulantes (16)

Proveedores (17)

IVA por Pagar (18)

Otros Impuestos por Pagar (19)

Cuentas por Pagar (20)

Otros Pasivos (21)

Cuenta Descripción de la cuenta Saldo final

2120-000-000 ACREEDORES DIVERSOS 0.00

2120-001-000 ACREEDOR # 0.00

1215-000-000 ACTIVO CORRIENTE 0.00

1215-001-000 ANTICIPO PROVEEDOR # 0.00

1460-000-000 AMORTIZACION DE GASTOS DIFERIDOS 0.00

1460-001-000 AMORTIZACION DE PATENTES Y MARCAS 0.00

1460-002-000 AMORTIZACION DE GASTOS DE INICIACION 0.00

DT IN CF FP Tipo Número Fecha Concepto Debe Haber

<No hay datos para desplegar>

Enero 2017

Lunes 17 de Abril de 2023 ADMINISTRADOR

17.- Para agregar el numero de la cuenta, dar clic en la lupa y después de a ver agregado todas las cuentas solicitada se le dará clic en grabar para guardar el proceso.

18.- Una vez se finalizó el proceso de selección de las cuentas y la colocación de las cantidad en el apartado de "debe" y "haber" se generará el estado de resultados

No. Cuenta	Depto	Concepto del movimiento <F2>	Debe	Haber
1150-002-000	0		\$1,850.00	\$0.00
1201-001-000	0		\$254.00	\$0.00
2110-001-000	0		\$0.00	\$1,914.00
	0		\$0.00	\$0.00
4461-004-000			1,914.00	1,914.00

No. de partidas: 4
Nombre

Jueves 20 de Abril de 2023 ADMINISTRADOR

No. Cuenta	Depto	Concepto del movimiento <F2>	Debe	Haber
1110-001-000	0		\$50,000.00	\$0.00
6100-057-000	0		\$30,000.00	\$0.00
1310-003-000	0		\$70,000.00	\$0.00
3100-001-000	0		\$0.00	\$150,000.00
	0		\$0.00	\$0.00
1620-062-000			150,000.00	150,000.00

No. de partidas: 5
Nombre

Jueves 20 de Abril de 2023 ADMINISTRADOR

Póliza Dr 8 - Enero 17 - Aspel-COI 8.0 EMPRESA INVÁLIDA, S.A. DE C.V. Enero 17

Archivo Cuentas y pólizas Activos Fiscales **Reportes** Indicadores Procesos Herramientas Configuración Vista Ayuda

Balance general * Estado de resultados * Estados financieros Balanza de comprobación Balanza Auxiliares Diario general Libro mayor Emisión de pólizas Movimientos contabilidad Movimientos por Proyectos y Centro de costos Catálogo de cuentas Seguimiento de presupuestos Cuentas Administrador de reportes Administrador de hojas de cálculo Administrador de reportes

Tipo Dr Número Fecha 20/01/2017

Concepto

No Cuenta	Depto	Concepto del movimiento <F2>	Debe	Haber
1120-003-000	0		\$2,000.00	\$0.00
2120-002-000	0		\$0.00	\$2,000.00
	0		\$0.00	\$0.00
3240-005-000			2,000.00	2,000.00

No. de partidas 3
Nombre

Jueves 20 de Abril de 2023 ADMINISTRADOR

Póliza Dr 9 - Enero 17 - Aspel-COI 8.0 EMPRESA INVÁLIDA, S.A. DE C.V. Enero 17

Archivo Cuentas y pólizas Activos Fiscales **Reportes** Indicadores Procesos Herramientas Configuración Vista Ayuda

Balance general * Estado de resultados * Estados financieros Balanza de comprobación Balanza Auxiliares Diario general Libro mayor Emisión de pólizas Movimientos contabilidad Movimientos por Proyectos y Centro de costos Catálogo de cuentas Seguimiento de presupuestos Cuentas Administrador de reportes Administrador de hojas de cálculo Administrador de reportes

Tipo Dr Número Fecha 20/01/2017

Concepto

No Cuenta	Depto	Concepto del movimiento <F2>	Debe	Haber
6200-049-000	0		\$2,284.48	\$0.00
1201-001-000	0		\$365.52	\$0.00
1120-001-000	0		\$0.00	\$2,650.00
	0		\$0.00	\$0.00
8521-050-000			2,650.00	2,650.00

No. de partidas 4
Nombre

Jueves 20 de Abril de 2023 ADMINISTRADOR

Póliza Dr 10 - Enero 17 - Aspel-COI 8.0 EMPRESA INVALIDA, S.A. DE C.V. Enero 17

Archivo Cuentas y pólizas Activos Fiscales **Reportes** Indicadores Procesos Herramientas Configuración Vista Ayuda

Balance general * Estado de resultados * Estados financieros Balanza de comprobación Balanza Auxiliares Diario general Libro mayor Emisión de pólizas Movimientos contabilidad Movimientos por Proyectos y Centro de costos Catálogo de cuentas Seguimiento de presupuestos Cuentas Administrador de reportes Administrador de hojas de cálculo Administrador de reportes

Tipo Dr Número 10 Fecha 20/01/2017

Concepto

No Cuenta	Depto	Concepto del movimiento <F2>	Debe	Haber
1110-001-000	0		\$30,067.20	\$0.00
4200-002-000	0		\$1,252.80	\$0.00
1150-001-000	0		\$0.00	\$27,000.00
2140-001-000	0		\$0.00	\$31,320.00
	0		\$0.00	\$0.00
8600-005-000			31,320.00	58,320.00

No. de partidas 5
Nombre

Jueves 20 de Abril de 2023 ADMINISTRADOR

Póliza Dr 10 - Enero 17 - Aspel-COI 8.0 EMPRESA INVALIDA, S.A. DE C.V. Enero 17

Archivo Cuentas y pólizas Activos Fiscales **Reportes** Indicadores Procesos Herramientas Configuración Vista Ayuda

Balance general * Estado de resultados * Estados financieros Balanza de comprobación Balanza Auxiliares Diario general Libro mayor Emisión de pólizas Movimientos contabilidad Movimientos por Proyectos y Centro de costos Catálogo de cuentas Seguimiento de presupuestos Cuentas Administrador de reportes Administrador de hojas de cálculo Administrador de reportes

Tipo Dr Número 10 Fecha 20/01/2017

Concepto

No Cuenta	Depto	Concepto del movimiento <F2>	Debe	Haber
1110-001-000	0		\$30,067.20	\$0.00
4200-002-000	0		\$1,252.80	\$0.00
1150-001-000	0		\$0.00	\$27,000.00
2140-001-000	0		\$0.00	\$4,320.00
	0		\$0.00	\$0.00
8600-005-000			31,320.00	31,320.00

No. de partidas 5
Nombre

Jueves 20 de Abril de 2023 ADMINISTRADOR

Póliza Dr 11 - Enero 17 - Aspel-COI 8.0 EMPRESA INVÁLIDA, S.A. DE C.V. Enero 17

Archivo Cuentas y pólizas Activos Fiscales **Reportes** Indicadores Procesos Herramientas Configuración Vista Ayuda

Balance general * Estado de resultados * Estados financieros Balanza de comprobación Balanza Auxiliares Diario general Libro mayor Emisión de pólizas Movimientos contabilidad Movimientos por Proyectos y Centro de costos Catálogo de cuentas Seguimiento de presupuestos Cuentas Administrador de reportes Administrador de hojas de cálculo Administrador de reportes

Tipo Dr Número 11 Fecha 20/01/2017

Concepto

No Cuenta	Depto	Concepto del movimiento <F2>	Debe	Haber
1210-002-000	0		\$5,000.00	\$0.00
1201-001-000	0		\$800.00	\$0.00
1120-001-000	0		\$0.00	\$5,800.00
	0		\$0.00	\$0.00
3531-004-000			5,800.00	5,800.00

No. de partidas 4
Nombre

Jueves 20 de Abril de 2023 ADMINISTRADOR

Póliza Dr 12 - Enero 17 - Aspel-COI 8.0 EMPRESA INVÁLIDA, S.A. DE C.V. Enero 17

Archivo Cuentas y pólizas Activos Fiscales **Reportes** Indicadores Procesos Herramientas Configuración Vista Ayuda

Balance general * Estado de resultados * Estados financieros Balanza de comprobación Balanza Auxiliares Diario general Libro mayor Emisión de pólizas Movimientos contabilidad Movimientos por Proyectos y Centro de costos Catálogo de cuentas Seguimiento de presupuestos Cuentas Administrador de reportes Administrador de hojas de cálculo Administrador de reportes

Tipo Dr Número 12 Fecha 20/01/2017

Concepto

No Cuenta	Depto	Concepto del movimiento <F2>	Debe	Haber
6100-001-000	0		\$517.24	\$0.00
1201-001-000	0		\$82.76	\$0.00
1120-001-000	0		\$0.00	\$600.00
	0		\$0.00	\$0.00
8421-003-000			600.00	600.00

No. de partidas 4
Nombre

Jueves 20 de Abril de 2023 ADMINISTRADOR

Póliza Dr 13 - Enero 17 - Aspel-COI 8.0 EMPRESA INVALIDA, S.A. DE C.V. Enero 17

Archivo Cuentas y pólizas Activos Fiscales Reportes Indicadores Procesos Herramientas Configuración Vista Ayuda

Balance general * Estado de resultados * Balanza de comprobación Balanza Auxiliares Diario general Libro mayor Emisión de pólizas Movimientos por Proyectos y Centro de costos Catálogo de cuentas Seguimiento de presupuestos Cuentas Administrador de reportes Administrador de hojas de cálculo Administrador de reportes

Tipo Dr Número 13 Fecha 20/01/2017

Concepto

No Cuenta	Depto	Concepto del movimiento <F2>	Debe	Haber
6100-001-000	0		\$448.27	\$0.00
1201-001-000	0		\$71.73	\$0.00
1120-001-000	0		\$0.00	\$520.00
			\$0.00	\$0.00
8421-003-000			520.00	520.00

No. de partidas 4
Nombre

Jueves 20 de Abril de 2023 ADMINISTRADOR

19.- El estado de resultados o Balance general lo podremos generar dando click en los apartados que están ubicados en la barra de herramientas

Estado de resultados - Aspel-COI 8.0 EMPRESA INVALIDA, S.A. DE C.V. Enero 17

Archivo Cuentas y pólizas Activos Fiscales Reportes Indicadores Procesos Herramientas Configuración Vista Ayuda

Balance general * Estado de resultados * Balanza de comprobación Balanza Auxiliares Diario general Libro mayor Emisión de pólizas Movimientos por Proyectos y Centro de costos Catálogo de cuentas Seguimiento de presupuestos Cuentas Administrador de reportes Administrador de hojas de cálculo Administrador de reportes

Dirección: JUAN DE LA LUZ DE LA ENQUEZ Reg. fed. - -
Población: SAN ANDRÉS TUXTLA Cédula:

Estado de resultados a Ene/17

	Este mes	% de las ventas	Acum. este mes	% de las ventas
Ingresos				
VENTAS	10,350.00	113.77	10,350.00	113.77
DESCUENTOS Y DEVOLUCIONES SOBRE VENTAS	1,252.80	13.77	1,252.80	13.77
Total de Ingresos	9,097.20	100.00	9,097.20	100.00
Costos				
COSTO DE VENTAS	0.00	0.00	0.00	0.00
Costo total	0.00	0.00	0.00	0.00
Utilidad bruta	9,097.20	100.00	9,097.20	100.00
Gastos generales				
GASTOS DE VENTA	33,775.84	371.28	33,775.84	371.28
GASTOS DE ADMINISTRACIÓN	2,284.48	25.11	2,284.48	25.11
DEPRECIACIÓN DE PLANTA Y EQUIPO	0.00	0.00	0.00	0.00
AMORTIZACIÓN DE GASTOS DIFERIDOS	0.00	0.00	0.00	0.00

Página 1 de 1 Estado de resultados

Jueves 20 de Abril de 2023 ADMINISTRADOR

20.- Después de que cargue la ventana con los valores del estado de resultados o Balance general se oprime "guardar" para generar el documento en PDF

Balance general - Aspel-COI 8.0 EMPRESA INVÁLIDA, S.A. DE C.V. Enero 17

Archivo Cuentas y pólizas Activos Fiscales **Reportes** Indicadores Procesos Herramientas Configuración Vista Ayuda

Balance general Estados financieros Balanza de comprobación Balanza Auxiliares Diario general Libro mayor Emisión de pólizas Movimientos por Proyectos y Centro de costos Catálogo de cuentas Seguimiento de presupuestos Cuentas Administrador de reportes Administrador de hojas de cálculo Administrador de reportes

EMPRESA INVÁLIDA, S.A. DE C.V.

Dirección: JUAN DE LA LUZ DE LA ENQUEZ Reg. fed. - -
 Población: SAN ANDRES TUXTLA Cédula:

Balance general a Ene/17

Cuenta	Ene/17	Mes	Dic/16	%
ACTIVO				
Activo circulante				
CAJA	80,067.20		0.00	100.00
BANCOS	5,599.12		0.00	100.00
INVERSIONES EN VALORES	0.00		0.00	0.00
CLENTES	11,924.00		0.00	100.00
ESTIMACION DE CUENTAS INCOBRABLES	0.00		0.00	0.00
DOCUMENTOS POR COBRAR	0.00		0.00	0.00
DEUDORES DIVERSOS	0.00		0.00	0.00
IMPUESTOS A FAVOR	0.00		0.00	0.00
INVENTARIOS	0.00		0.00	0.00
IMPUESTOS ACREDITABLES	71.73		0.00	100.00
IMPUESTOS POR ACREDITAR	6,247.59		0.00	100.00
PAGOS ANTICIPADOS	5,000.00		0.00	100.00

Página 1 de 2 Balance general

Jueves 20 de Abril de 2023 ADMINISTRADOR

Aspel-COI 8.0 EMPR...

ESP 01:03 p. m.

EMPRESA INVÁLIDA, S.A. DE C.V.

Dirección: JUAN DE LA LUZ DE LA ENQUEZ

Reg. fed. - -

Población: SAN ANDRES TUXTLA

Cédula:

Balance general a Ene/17

Cuenta	Mes		%
	Ene/17	Dic/16	
ACTIVO			
Activo circulante			
CAJA	80,067.20	0.00	100.00
BANCOS	5,599.12	0.00	100.00
INVERSIONES EN VALORES	0.00	0.00	0.00
CLIENTES	11,924.00	0.00	100.00
ESTIMACION DE CUENTAS INCOBRABLES	0.00	0.00	0.00
DOCUMENTOS POR COBRAR	0.00	0.00	0.00
DEUDORES DIVERSOS	0.00	0.00	0.00
IMPUESTOS A FAVOR	0.00	0.00	0.00
INVENTARIOS	0.00	0.00	0.00
IMPUESTOS ACREDITABLES	71.73	0.00	100.00
IMPUESTOS POR ACREDITAR	6,247.59	0.00	100.00
PAGOS ANTICIPADOS	5,000.00	0.00	100.00
ACTIVO CORRIENTE	-1,000.00	0.00	100.00
ANTICIPOS DE IMPUESTOS	0.00	0.00	0.00
Total de Activo circulante	107,909.64	0.00	100.00
Activo no circulante			
PROPIEDADES PLANTA Y EQUIPO	73,017.24	0.00	100.00
DEPRECIACION	0.00	0.00	0.00
PATENTES Y MARCAS	0.00	0.00	0.00
GASTOS DE INSTALACION	0.00	0.00	0.00
AMORTIZACION DE GASTOS DIFERIDOS	0.00	0.00	0.00
DEPOSITOS EN GARANTIA	0.00	0.00	0.00
Total de Activo no circulante	73,017.24	0.00	100.00
Total de activo	180,926.88	0.00	100.00

EMPRESA INVÁLIDA, S.A. DE C.V.

Dirección: JUAN DE LA LUZ DE LA ENQUEZ

Reg. fed. - -

Población: SAN ANDRES TUXTLA

Cédula:

Cuenta	Ene/17	Mes	Dic/16	%
PASIVO Y CAPITAL CONTABLE				
Pasivo a corto plazo				
PROVEEDORES	1,914.00		0.00	100.00
CAJA	50,000.00		0.00	100.00
DOCUMENTOS POR PAGAR	0.00		0.00	0.00
IMPUESTOS Y DERECHOS POR PAGAR	5,976.00		0.00	100.00
IMPUESTOS Y CONTRIBUCIONES RETENIDOS	0.00		0.00	0.00
PROVISION DE NOMINA	0.00		0.00	0.00
PROVISION DE CONTRIBUCIONES POR PAGAR	0.00		0.00	0.00
IMPUESTOS TRASLADADOS COBRADOS	0.00		0.00	0.00
IMPUESTOS TRASLADADOS POR COBRAR	0.00		0.00	0.00
ANTICIPOS DE CLIENTES	0.00		0.00	0.00
Total de Pasivo a corto plazo	57,890.00		0.00	100.00
Pasivo a largo plazo				
CREDITOS HIPOTECARIOS	0.00		0.00	0.00
Total de Pasivo a largo plazo	0.00		0.00	0.00
Capital contable				
CAPITAL CONTABLE	150,000.00		0.00	100.00
RESERVA LEGAL	0.00		0.00	0.00
RESERVA PARA REINVERSION	0.00		0.00	0.00
RESULTADO DE EJERCICIOS ANTERIORES	0.00		0.00	0.00
RESULTADO DEL EJERCICIO	0.00		0.00	0.00
RESULTADO DEL PERIODO	-26,963.12		0.00	100.00
Total de Capital contable	123,036.88		0.00	100.00
Total de pasivo y capital	180,926.88		0.00	100.00

EMPRESA INVÁLIDA, S.A. DE C.V.

Dirección: JUAN DE LA LUZ DE LA ENQUEZ

Reg. fed. - -

Población: SAN ANDRES TUXTLA

Cédula:

Estado de resultados a Ene/17

	Este mes	% de las ventas	Acum. este mes	% de las ventas
Ingresos				
VENTAS	10,350.00	113.77	10,350.00	113.77
DESCUENTOS Y DEVOLUCIONES SOBRE VENTAS	1,252.80	13.77	1,252.80	13.77
Total de Ingresos	9,097.20	100.00	9,097.20	100.00
Costos				
COSTO DE VENTAS	0.00	0.00	0.00	0.00
Costo total	0.00	0.00	0.00	0.00
Utilidad bruta	9,097.20	100.00	9,097.20	100.00
Gastos generales				
GASTOS DE VENTA	33,775.84	371.28	33,775.84	371.28
GASTOS DE ADMINISTRACIÓN	2,284.48	25.11	2,284.48	25.11
DEPRECIACION DE PLANTA Y EQUIPO	0.00	0.00	0.00	0.00
AMORTIZACION DE GASTOS DIFERIDOS	0.00	0.00	0.00	0.00
Total de Gastos generales	36,060.32	396.39	36,060.32	396.39
Utilidad de operación	-26,963.12	-296.39	-26,963.12	-296.39
Otros Ingresos y Gastos				
PRODUCTOS FINANCIEROS	0.00	0.00	0.00	0.00
GASTOS FINANCIEROS	0.00	0.00	0.00	0.00
OTROS PRODUCTOS	0.00	0.00	0.00	0.00
OTROS GASTOS	0.00	0.00	0.00	0.00
Total de Otros Ingresos y Gastos	0.00	0.00	0.00	0.00
Impuestos				
IMPUESTO SOBRE LA RENTA	0.00	0.00	0.00	0.00
PTU	0.00	0.00	0.00	0.00
Total de Impuestos	0.00	0.00	0.00	0.00
Utilidad neta	-26,963.12	-296.39	-26,963.12	-296.39

1. Aspectos generales de Contabilidad Integral

Examen - Unidad I - 40%

Fecha de entrega: 22 mar, 20...

Publicado: 21 mar (Última modificación: 16:20)

- Al término de la realización de todas las actividades solicitadas se deberá realizar el respaldo.
- Subir el archivo de respaldo para su revisión, este debe coincidir con el documento de la practica de No ser así este se anulará.
- Nombre del archivo de respaldo [ExamenUnidadI-Iniciales]

0

Entregadas

0

Asignadas

30

Evaluadas

[Ver tarea](#)

MARIA DE LAS NIEVES COPETE CATEMAXCA

100/100

ExamenUnidad1-CCMN.zip

ExamenUnidad1-CCMN.zip 1 elemento

Nombre	Última modificación	Tamaño del arch...
 BaseDatos.zip	21 abr 2023	39 KB